



॥श्री मात्रे नमः॥

(Vedic Spiritual Center)

॥श्री शिवकामेश्वरी रक्षतु॥



श्री शिवकामेश्वरी देवस्नानम्

Divine Vibrations & Community Wellbeing

Promoting Spirituality, Art, Culture, Social Service & Vedic education



TEMPLE SCHEDULE

2025 కేలండర్



SUBSCRIBE



For priest service request email to priest@sivakameswari.org

[srimata108](https://www.facebook.com/srimata108)

[srimata108](https://www.instagram.com/srimata108)

[srimata108](https://www.twitter.com/srimata108)

Mob: +1 (949) 468 7999

Phone : +1 (714) 714 0101

www.sivakameswari.org

info@sivakameswari.org



NEWS LETTER



JOIN



A NON PROFIT ORGANIZATION

DIVINE VIBRATIONS & COMMUNITY WELLBEING

FED ID#: 83-1669026



śrī śivakāmeśvarī devasthānam

(Vedic Spiritual Center)



All donations are tax deductible & for use of temple purpose only

3198 Airport Loop Drive, Unit # J, Costa Mesa, CA 92626 | www.sivakameswari.org | info@sivakameswari.org | +1 (949) 468 7999

Daily Schedule Morning

Weekdays

07:30 AM	Temple Open & Suprabhata Seva
07:45 AM	Archanas & Pujas
08:45 AM	Temple Harathi & Kakada Harati
09:00 AM	Rudrabhishekam
11:30 AM	Madhyanana Harathi
12:00 PM	Temple Close

Weekends

08:00 AM
08:15 AM
09:00 AM
09:15 AM
12:30 PM
02:00 PM

Daily Schedule Evening

Weekdays

05:00 PM	Temple Open
05:15 PM	Archanas & Pujas
05:45 PM	Trishathi Archana
06:15 PM	Dhoop Harathi
08:30 PM	Temple Harathi & Sej Harathi
09:00 PM	Temple Close

Weekends

04:00 PM
05:00 PM
05:45 PM
06:15 PM
07:30 PM
08:00 PM

Weekday Evening Puja Schedule (07:00 PM)

Monday : Lord Shiva Abhishekam
Tuesday : Lord Hanuman Abhishekam
Thursday : Shiridi Sai Baba Abhishekam
Thursday : Guru Gajanana Maharaj Abhishekam
Friday : Goddess Siva Kameswari Abhishekam

Weekend Puja Schedule

Saturday @ 10:30 AM: Lord Venkateswara Abhishekam
Saturday @ 11:45 AM: Navagraha Abhishekam
Sunday @10:30 AM: Lord Ganesha Abhishekam, Satsang Bhajan Keertan followed by Lunch Prasad

Monthly Puja Schedule

Pradosham - Lord Shiva Abhishekam Twice in a Month
Navaavarna Sri Chakra Puja & Founding Family Masa Sankalpam on Pournima (Full Moon) 04:00 PM (Timings may change)
Samoochika Satyanarayana Puja on Ekadashi/Pournima (Full Moon) (Timings may change)
Durga mata ki chowki on First Saturday 06:30 PM
Abhishekam to Lord Ganesha on Sankata hara Chaturthi 06:15 PM
Abhishekam to Lord Murugan on Masa Skanda Shasthi 06:15 PM
Lord Rama Abhishekam Once In a month on Punarvasu Nakshatram 06:15 PM
Lord Ayyappa Padi Puja on Second Saturday 6:15 PM
Annamayya Pada Galarchana and Venkateswara Abhishekam on Last Saturday 10:00 AM
Vasavi Kanyaka Parameswari Abhishekam on Last Sat 05:30 PM
Guru Gajanan Puja & Satsang on Third Saturday 11:30 AM
Rahukala Nagabhishekam on Every Sunday 06:00 PM

ŚRĪ ŚIVAKĀMEŚVARĪ DEVASTHĀNAM (TEMPLE)

Divine Vibrations & Community Wellbeing

Promoting Spirituality, Art, Culture, Social Service & Vedic education

NON PROFIT FED ID#: 83-1669026. All donations are tax deductible.



AUTHENTIC HINDU PRIEST SERVICES

Experience the difference with genuine Vedic rituals, tailored to your requirements.!

by Sri Sivakameswari Devasthanam(Temple)

Sri Sivakameswari Devasthanam offering all your hindu priest service needs with a professional, traditional & authentic approach.

Our Promise:

- Authentic Vedic Pujas: Performed strictly as per tradition, no shortcuts
- Professional Approach: From start to finish, we handle every detail with care.
- Email Confirmation: Receive a booking confirmation directly to your inbox
- Pay After Puja: We believe in trust and transparency—pay only after the puja
- Feedback: We appreciate your feedback after services & open to suggestions

Contact Us Today!

Email: priest@sivakameswari.org | Phone: +1 (512) 633 7999

Request Here →



HEARTFELT THANKS TO DONORS WHO DONATE MONEY TIME, AND ENERGY.

Our heartfelt thanks to donors who donate money, time and/or energy out of the goodness of their hearts and not for fame or personal gains.

Our heartfelt thanks to the donors who donate money and/or time because they know that it makes a difference in lives of our temple visitors and imbues in them a feeling of generosity.

Our heartfelt thanks to the donors who donate money and/or time because they know that it makes the community and the world a better place for everyone.

Our heartfelt thanks to the donors who donate money and/or time because they deeply feel the righteousness of service to God, service to universal consciousness, to that divine energy, which permeates within us all.

Volunteers and donors are just ordinary people with extraordinary hearts; and they live ordinary lives with extraordinary passion and commitment to make a difference in the

तदेतन्नयं शिक्षेद् दमं दानं दयामिति [20]

Learn three cardinal virtues - self - restraint,
charity, and compassion for all life.
-Brihadaranyaka Upanishad, V.ii.3

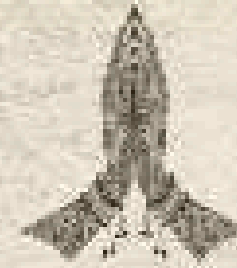

Thank You

Sri Siva Kameswari Temple Management

BEST WISHES AND COMPLIMENTS FROM SMT. MAITHILI & SRI. SUBBARAO PUSHADAPU FAMILY

Temple Committee



Chandrasekara Samevedula
Head Priest & Founder



Hriushikesh Sharma Nimmagadda
Temple Priest



Subramanyam Mama
Temple Priest



Ravikumar Kameti
President



Venkat Kambampati
Vice President



Anil Kandala
Treasurer



Jeevan Vakicherla
Secretary



Venkat Munukutla
Religious & Cultural Co-Chair



Vasu Parthasarathy
General Secretary

 **Vishnu**
Restaurant & Catering
Indian Cuisine

On behalf of the whole community, we wholeheartedly thank
Mr. Rom Kadhya (Vishnu Caterers), for their Annadana service every Sunday.
-Temple



A NON PROFIT ORGANIZATION

DIVINE VIBRATIONS & COMMUNITY WELLBEING

FED ID#: 83-1669026



Śrī Śivakāmeśvarī devasthānam (Vedic Spiritual Center)



All donations are tax deductible & for use of temple purpose only

3198 Airport Loop Drive, Unit # J, Costa Mesa, CA 92626 | www.sivakameswari.org | info@sivakameswari.org | +1 (949) 468 7999

Vedic Astro Services

cs@vydic.org | 512-633-7999 | www.vydic.com

PUNDIT SHARMA C S SAMAVEDULA

Consultations can be done by meeting online, or by telephone.



లాస్ ఏంజెల్స్ శ్రీ విశ్వావసు నామ సంవత్సర విశేష అంశాలు

మాడ్యమి వివరములు

శుక్ర మూఢమి :

19-03-2025 నుండి 26-03-2025 వరకు

26-11-2025 నుండి 16-02-2026 వరకు

గురు మూఢమి :

10-06-2025 నుండి 08-07-2025 వరకు

అధిక మాస నిర్ణయము

ఈ సంవత్సరం అధిక మాసము లేదు. రాబోవు శ్రీ పరాభవ సంవత్సరంలో జ్యేష్ఠం అధికం వచ్చినది.

గ్రహణ నిర్ణయము

1. 13/14-03-2025 శ్రీ క్రోధి నామ సంవత్సర ఫాల్గుణ మాసం శుద్ధ పూర్ణిమ, గురువారం, ఉత్తరా నక్షత్రం, సింహ-కన్యా రాశులలో, కేతుగ్రస్త సంపూర్ణ చంద్రగ్రహణం కనిపిస్తుంది.

- స్వర్గ కాలం : రా.10:09

- నిమీలన కాలం : రా.11:26

- మధ్య కాలం : రా.11:58

- ఉన్నీలన కాలం : రా.తె.12:31

- మోక్ష కాలం : రా.తె.1:48

ఆద్యంత పుణ్యకాలం : గం 3:39 ని.లు

వృషభం, మిథునం, సింహం, కన్యా, తుల, మకరం, కుంభ రాశులు శాంతి చేసుకోవాలి. మేషం, కర్కాటకం, ధనుస్సు, మీన రాశులకు మధ్యమ ఫలితం. వృశ్చిక రాశికి శుభం కలుగును.

2. 29-03-2025 పాక్షిక సూర్యగ్రహణం కనిపించదు.

3. 07-09-2025 చంద్ర గ్రహణం కనిపించదు.

4. 21-09-2025 సూర్య గ్రహణం కనిపించదు.

5. 17-02-2026 సూర్య గ్రహణం కనిపించదు.

6. 2/3 -మార్చి-2026, శ్రీ విశ్వావసు సంవత్సర ఫాల్గుణ మాసం శుద్ధ పూర్ణిమ, సోమ/మంగళవారం, పుబ్బా నక్షత్రం, సింహ రాశిలో కేతుగ్రస్త సంపూర్ణ చంద్రగ్రహణం ఏర్పడుచున్నది. ఇది పూర్తిగా కనిపించును.

- స్వర్గ కాలం : రా.తె. 1:50

- నిమీలన కాలం : రా.తె.3:04

- మధ్య కాలం : రా.తె.3:33

- ఉన్నీలన కాలం : రా.తె.4:03

- మోక్ష కాలం : రా.తె.5:18

ఆద్యంత పుణ్యకాలం : గం 3:28 ని.లు

పుబ్బా నక్షత్రం వారు మరియు వృషభ-సింహ-కన్య-మకర రాశుల వారు శాంతి చేసుకోవాలి. మేష-కర్కాటక-ధనుస్సు-కుంభ రాశులకు మధ్యమ ఫలితం. మిథున-తుల-వృశ్చిక-మీన రాశులకు శుభం కలుగును.

శాంతి విధానము :

“మమ జన్మరాశి జన్మనక్షత్ర స్థితాముక గ్రహణసూచిత సర్వారిష్ట శాంతిపూర్వక మేకాదశస్థాన స్థిత గ్రహణసూచిత శుభఫలావాప్తయే బింబదానం కలిష్యే”యని సంకల్పించి సూర్యుని, చంద్రుని, రాహువుని ధ్యానించి నమస్కరించి, శ్లో|| “తమోమయ మహాభీమ సోమసూర్య విమర్దన, హేమతారప్రదానేన మమశాంతి, ప్రదోభవ, విధుం తుద నమస్తుభ్యం సింహికానంద నాచ్యుత, దానే నానేన నాగస్య రక్షమాం వేధజార్ణయాత్”అను మంత్ర ముచ్చరింపుచు - “ఇదం సౌవర్ణం రాహుబింబం నాగం సౌవర్ణం రవి బింబం రాజతం చంద్రబింబం వాఘృతపూర్ణ కాంస్యపాత్రనిహితం యథాశక్తి తిలవస్త్రదక్షిణా సహితం గ్రహణసూచితారిష్ట వినాశార్థం శుభఫల ప్రాప్త్యర్థం చ తుభ్య మహం సంప్రదదే” యనుదానవాక్యముచే పూజించిన బ్రాహ్మణునికి దానమీయవలెను.

గోచార విశేషములు

అష్టమ కుజ సంచారము :

మేషం 27-10-2025 నుండి 7-12-2025

వృషభం 7-12-2025 నుండి 15-1-2026

మిథునం 15-1-2026 నుండి 23-2-2026

కర్కాటకం 23-2-2026 నుండి 2-4-2026

సింహం లేదు

కన్య లేదు

తుల లేదు

వృశ్చికం లేదు

ధనుస్సు 20-10-2024 నుండి 6-6-2025

మకరం 6-6-2025 నుండి 28-7-2025

కుంభం 28-7-2025 నుండి 13-9-2025

మీనం 13-9-2025 నుండి 27-10-2025

14-05-2025 నుండి గురుడు మిథున రాశి సంచారం :

వృషభ, సింహ, తుల, ధనుస్సు, కుంభ రాశులకు శుభఫలితాలు ఉండును. తక్కిన రాశులకు ప్రతికూల ఫలితాలు.

శని ఉగాది నుండి సంవత్సరం అంతా మీన రాశి సంచారం :

వృషభ, తుల, మకర రాశులకు శుభ ఫలితాలు. కుంభ, మీన, మేష రాశులకు ఏలినాటి శని ప్రభావము ఉన్నది, తక్కిన రాశులకు ప్రతికూల ఫలితాలు కావున, శనికి శాంతి చేయించుకొనుట మంచిది.

షష్ఠగ్రహ కూటమి

29-మార్చి-2025 ఉగాది రోజున, మీన రాశిలో, రవి-చంద్ర-బుధ-శుక్ర-శని-రాహు ఆరుగ్రహాల యుతి వలన షష్ఠగ్రహకూటమి ఏర్పడుచున్నది. ఇది దేశారిష్టయోగం కావున అన్ని రాశులవారు నవగ్రహశాంతి చేసుకొనుట మంచిది.

కాలసర్పయోగం

14-ఏప్రిల్ నుండి 23-జులై వరకు 7 గ్రహాలు కేతు-రాహువుల మధ్య ఉన్న కారణముగా కాలసర్పయోగం ఉన్నది. ఇది దేశారిష్ట యోగము. ప్రభుత్వాలకు, అధికారులకు, సమాజానికి మంచిదికాదు.

2025 జనవరి నెల ప్రతిరోజూ సూర్యోదయ, సూర్యాస్తమయములు

తేది	సూ.ఉ.	సూ.అ.	తేది	సూ.ఉ.	సూ.అ.	తేది	సూ.ఉ.	సూ.అ.
01	7:03	16:51	11	7:03	16:59	21	7:01	17:09
02	7:03	16:51	12	7:03	17:00	22	7:00	17:10
03	7:04	16:52	13	7:03	17:01	23	7:00	17:11
04	7:04	16:53	14	7:03	17:02	24	6:59	17:12
05	7:04	16:54	15	7:03	17:03	25	6:59	17:13
06	7:04	16:55	16	7:02	17:04	26	6:58	17:14
07	7:04	16:55	17	7:02	17:05	27	6:57	17:15
08	7:04	16:56	18	7:02	17:06	28	6:56	17:16
09	7:04	16:57	19	7:01	17:07	29	6:55	17:17
10	7:04	16:58	20	7:01	17:08	30	6:55	17:18
						31	6:55	17:19



A NON PROFIT ORGANIZATION

DIVINE VIBRATIONS & COMMUNITY WELLBEING

FED ID#: 83-1669026

śrī śivakāmeśvarī devasthānam

(Vedic Spiritual Center)

All donations are tax deductible & for use of temple purpose only

3198 Airport Loop Drive, Unit # J, Costa Mesa, CA 92626 | www.sivakameswari.org | info@sivakameswari.org | +1 (949) 468 7999

Vedic Astro Services

cs@vydic.org | 512-633-7999 | www.vydic.com

PUNDIT SHARMA C S SAMAVEDULA

Consultations can be done by meeting online, or by telephone.



రచయితలు
 శ్రీ కప్పగన్ను సుబ్బరామ సోమయాజులు, ఇండియా, మొబైల్ : 9848520336.
 శ్రీ మూర్తి, నారాయణ శర్మ, ఇండియా, మొబైల్ : +91-83098 90199

జనవరి 2025

స్వస్తి శ్రీ చాంద్రమానేన శ్రీ క్రోధి నామ సంవత్సర
 పుష్య మాసం శుద్ధ ద్వితీయా నుండి స్వస్తి శ్రీ చాంద్రమానేన
 శ్రీ క్రోధి నామ సంవత్సర మాఘ మాసం శుద్ధ తృతీయా వరకు

ఆది SUN
 దుర్గుహార్యం : 15:40-16:20
 రాహుకాలం : 15:45-17:00
 యమగండం : 12:02-13:16

పండుగలు
 5 భాను సప్తమీ
 9 మతత్రయ ఏకాదశీ
 ముక్కోటి / వైకుంఠ ఏకాదశీ
 రైవతమన్వాది
 10 కూర్మద్వాదశీ

5 శు.సప్తమీ 28:54
 ఉత్తరాభాద్ర 29:35
 వర్జ్యం 15:54-17:26
 అమృ 25:01-26:32

12 శు.చతుర్దశీ 15:33
 ఆర్ద్ర 21:06
 వర్జ్యం లేదు
 అమృ 11:25-12:58

19 బ.షష్ఠీ 20:29
 హస్త 30:58
 వర్జ్యం 13:23-15:12
 అమృ 24:12-26:00

26 బ.ద్వాదశీ 07:25
 మూల 19:31
 వర్జ్యం 17:52-19:31, 29:08-30:44
 అమృ 12:57-14:35

సోమ MON
 దుర్గుహార్యం (1) : 12:22-13:02
 (2) : 14:21-15:01
 రాహుకాలం : 08:18-09:33
 యమగండం : 10:47-12:02

11 శని త్రయోదశీ
 13 భోగి, మకరం సంక్రమణం 19:03
 14 సంక్రాంతి
 15 కనుమ
 16 సంకట చతుర్థి
 20 తిస్రాష్టకాలు

6 శు.అష్టమీ 26:57
 రేవతి 28:18
 వర్జ్యం 16:57-18:28
 అమృ 26:02-27:33

13 శు.పూర్ణిమా 14:27
 పునర్వసు 20:45
 వర్జ్యం 08:55-10:30, 28:47-30:23
 అమృ 18:23-19:58

20 బ.సప్తమీ 23:10
 చిత్త పూర్తి
 వర్జ్యం 15:59-17:48
 అమృ 26:50-28:39

27 బ.త్రయోదశీ 07:05
 బ.చతుర్దశీ 30:08
 పూర్వాషాఢ 19:27
 వర్జ్యం 27:16-28:50
 అమృ 14:40-16:16

మంగళ TUE
 దుర్గుహార్యం (1) : 09:03-09:43
 (2) : 22:38-23:18
 రాహుకాలం : 14:32-15:47
 యమగండం : 09:33-10:47

25 మతత్రయ ఏకాదశీ
 27 మాస శివరాత్రి (ప్రదోషం)
 28 సర్వేపాం అమావాస్య (తర్కణాలకు)
 30 నెలపాడుపు (చంద్రదర్శనం)
 వాసవీ ఆత్మార్పణ దినం

7 శు.నవమీ 24:56
 అశ్విన్ 26:58
 వర్జ్యం 23:11-24:42
 అమృ 20:10-21:41

14 బ.ప్రతిపత్ 13:51
 పుష్యమి 20:56
 వర్జ్యం లేదు
 అమృ 14:29-16:06

21 బ.అష్టమీ 25:48
 చిత్త 10:05
 వర్జ్యం 16:22-18:10
 అమృ 27:09-28:57

28 బ.అమావాస్య 28:36
 ఉత్తరాషాఢ 18:49
 వర్జ్యం 22:39-24:11
 అమృ 12:35-14:09

బుధ WED
 దుర్గుహార్యం : 11:43-12:23
 రాహుకాలం : 12:03-13:18
 యమగండం : 08:18-09:33

1 శు.ద్వితీయా 12:54
 ఉత్తరాషాఢ 10:14
 వర్జ్యం 14:09-15:42
 అమృ 23:30-25:04

8 శు.దశమీ 22:53
 భరణి 25:35
 వర్జ్యం 12:01-13:32
 అమృ 21:04-22:34

15 బ.ద్వితీయా 13:53
 ఆశ్లేష 21:44
 వర్జ్యం 10:09-11:49
 అమృ 20:05-21:44

22 బ.నవమీ 28:08
 స్వాతి 13:02
 వర్జ్యం 19:14-21:01
 అమృ 29:52-31:39

29 శు.ప్రతిపత్ 26:41
 శ్రవణం 17:44
 వర్జ్యం 21:31-23:01
 అమృ 07:48-09:20, 30:34-32:04

గురు THU
 దుర్గుహార్యం (1) : 10:23-11:03
 (2) : 14:23-15:03
 రాహుకాలం : 13:18-14:33
 యమగండం : 07:02-08:18

2 శు.తృతీయా 11:39
 శ్రవణం 09:39
 వర్జ్యం 13:31-15:04
 అమృ 22:47-24:20

9 శు.ఏకాదశీ 20:50
 కృత్తికా 24:14
 వర్జ్యం 12:55-14:25
 అమృ 21:58-23:28

16 బ.తృతీయా 14:36
 మఘ 23:12
 వర్జ్యం 10:28-12:10
 అమృ 20:39-22:21

23 బ.దశమీ 29:56
 విశాఖ 15:37
 వర్జ్యం 19:57-21:40
 అమృ 30:20-32:04

30 శు.ద్వితీయా 24:29
 ధనిష్ఠ 16:19
 వర్జ్యం 23:03-24:32
 అమృత ఘడియలు లేవు

శుక్ర FRI
 దుర్గుహార్యం (1) : 09:03-09:43
 (2) : 12:23-13:04
 రాహుకాలం : 10:48-12:03
 యమగండం : 14:34-15:49

3 శు.చతుర్థి 10:10
 ధనిష్ఠ 08:50
 వర్జ్యం 15:45-17:17
 అమృ 24:57-26:29

10 శు.ద్వాదశీ 18:52
 రోహిణి 22:57
 వర్జ్యం 15:23-16:54,
 28:18-29:49
 అమృ 19:55-21:26

17 బ.చతుర్థి 16:00
 పుబ్బ 25:20
 వర్జ్యం 07:54-09:39
 అమృ 18:21-20:06

24 బ.ఏకాదశీ పూర్తి
 అనూరాధ 17:37
 వర్జ్యం 23:33-25:14
 అమృత ఘడియలు లేవు

31 శు.తృతీయా 22:09
 శతభిషం 14:43
 వర్జ్యం 20:40-22:09
 అమృ 08:00-09:29, 29:35-31:05

శని SAT
 దుర్గుహార్యం : 07:02-08:22
 రాహుకాలం : 09:33-10:48
 యమగండం : 13:19-14:35

4 శు.పంచమీ 08:31
 శు.షష్ఠి 30:46
 శతభిషం 07:52, పూర్వాభాద్ర 30:46
 వర్జ్యం 13:58-15:30
 అమృ 23:08-24:40

11 శు.త్రయోదశీ 17:04
 మృగశిర 21:53
 వర్జ్యం 29:59-31:31
 అమృ 13:28-15:00

18 బ.పంచమీ 18:01
 ఉత్తర 27:58
 వర్జ్యం 09:18-11:04
 అమృ 19:58-21:45

25 బ.ఏకాదశీ 07:02
 జ్యేష్ఠ 18:54
 వర్జ్యం 27:09-28:48
 అమృ 09:38-11:19



2025 ఫిబ్రవరి నెల ప్రతిరోజూ సూర్యోదయ, సూర్యాస్తమయములు

తేది	సూ.ఉ.	సూ.అ.	తేది	సూ.ఉ.	సూ.అ.	తేది	సూ.ఉ.	సూ.అ.
01	6:54	17:20	10	6:46	17:28	19	6:37	17:37
02	6:53	17:21	11	6:45	17:29	20	6:36	17:38
03	6:52	17:22	12	6:44	17:30	21	6:35	17:39
04	6:52	17:23	13	6:43	17:31	22	6:34	17:39
05	6:51	17:24	14	6:42	17:32	23	6:32	17:40
06	6:50	17:24	15	6:41	17:33	24	6:31	17:41
07	6:49	17:25	16	6:40	17:34	25	6:30	17:42
08	6:48	17:26	17	6:39	17:35	26	6:29	17:43
09	6:47	17:27	18	6:38	17:36	28	6:26	17:45

A NON PROFIT ORGANIZATION DIVINE VIBRATIONS & COMMUNITY WELLBEING FED ID#: 83-1669026

śrī śivakāmeśvarī devasthānam
(Vedic Spiritual Center)

All donations are tax deductible & for use of temple purpose only

3198 Airport Loop Drive, Unit # J, Costa Mesa, CA 92626 | www.sivakameswari.org | info@sivakameswari.org | +1 (949) 468 7999

Vedic Astro Services
cs@vydic.org | 512-633-7999 | www.vydic.com
PUNDIT SHARMA C S SAMAVEDULA
Consultations can be done by meeting online, or by telephone.



రచయితలు
శ్రీ కప్పగన్ను సుబ్బరామ సోమయాజులు, ఇండియా. మొబైల్ : 9848520336.
శ్రీ మూర్తి. నారాయణ శర్మ, ఇండియా, మొబైల్ : +91-83098 90199

ఫిబ్రవరి 2025

స్వస్తిచీ చాంద్రమానేన శ్రీ క్రోధి నామ సంవత్సర మాఘ మాసం శుద్ధ చతుర్థి నుండి స్వస్తిచీ చాంద్రమానేన శ్రీ క్రోధి నామ సంవత్సర ఫాల్గుణ మాసం శుద్ధ ప్రతిపత్ వరకు

ఆది SUN
దుర్ముహూర్తం : 16:02-16:45
రాహుకాలం : 16:07-17:27
యమగండం : 12:07-13:27

సోమ MON
దుర్ముహూర్తం (1) : 12:29-13:12
(2) : 14:37-15:20
రాహుకాలం : 08:07-09:27
యమగండం : 10:47-12:07

మంగళ TUE
దుర్ముహూర్తం (1) : 08:54-09:37
(2) : 22:47-23:30
రాహుకాలం : 14:48-16:09
యమగండం : 09:26-10:47

బుధ WED
దుర్ముహూర్తం : 11:46-12:29
రాహుకాలం : 12:07-13:28
యమగండం : 08:05-09:26

గురు THU
దుర్ముహూర్తం (1) : 10:19-11:03
(2) : 14:38-15:22
రాహుకాలం : 13:28-14:49
యమగండం : 06:43-08:04

శుక్ర FRI
దుర్ముహూర్తం (1) : 08:52-09:36
(2) : 12:29-13:12
రాహుకాలం : 10:46-12:07
యమగండం : 14:50-16:11

శని SAT
దుర్ముహూర్తం : 06:41-08:08
రాహుకాలం : 09:24-10:46
యమగండం : 13:29-14:50

- పీండోగలు**
- 1 తిలచతుర్థి, కున్దచతుర్థి
వరచతుర్థి, శాంతచతుర్థి
 - 2 మదనపంచమీ
వసంతోత్సవం
శ్రీపంచమీ
 - 4 వైవస్వతమన్వాది
రథసప్తమీ, సూర్యజయంతి
అభోజ్యార్కవ్రతం
 - 5 బుధాష్టమి, భీష్మాష్టమీ
 - 7 మతత్రయ ఏకాదశీ
స్నాన్ భీష్మికాదశీ
 - 8 వరాహద్వాదశీ
 - 12 కుంభం సంక్రమణం 8:07
 - 15 సంకట చతుర్థి
 - 19 తిస్రాష్టమి
 - 22 సర్వేషాం అమావాస్య (తర్కణాలకు)
 - 23 మతత్రయ ఏకాదశీ
 - 25 మహాశివరాత్రి
 - 26 మాస శివరాత్రి (ప్రదోషం)
 - 27 ద్వాపరయుగాది
 - 28 నెలపాడుపు (చంద్రదర్శనం)



మాఘ
పు
మా
సం

2 శు.పంచమీ 17:23
ఉత్తరాభాద్ర 11:21
వర్జ్యం 22:33-24:03
అమృత ఘడియలు లేవు

3 శు.షష్ఠి 15:07
రేవతి 09:45
వర్జ్యం 28:32-30:03
అమృ 07:31-09:00, 25:32-27:02

4 శు.సప్తమి 13:01
అశ్విని 08:18
వర్జ్యం 17:24-18:54
అమృ 26:29-28:00

5 శు.అష్టమి 11:06
భరణి 07:02
కృత్తికా 29:57
వర్జ్యం 18:30-20:01
అమృ 27:40-29:12

6 శు.నవమి 09:24
రోహిణి 29:08
వర్జ్యం 21:24-22:57
అమృ 26:02-27:35

7 శు.దశమి 07:57
శు.ఏకాదశి 30:45
మృగశిర 28:35
వర్జ్యం 10:35-12:09
అమృ 19:58-21:32

8 శు.ద్వాదశి 29:55
ఆర్ద్ర 28:21
వర్జ్యం 12:53-14:28
అమృ 18:26-20:01

9 శు.త్రయోదశి 29:27
పునర్వసు 28:29
వర్జ్యం 16:24-18:00
అమృ 26:04-27:41

10 శు.చతుర్దశి 29:25
పుష్యమి 29:02
వర్జ్యం 12:38-14:16
అమృ 22:28-24:07

11 శు.పూర్ణిమా 29:52
ఆశ్లేష 30:03
వర్జ్యం 18:21-20:01
అమృ 28:23-30:03

12 బ.ప్రతిపత్ పూర్తి
మఘ పూర్తి
వర్జ్యం 18:47-20:30
అమృ 29:02-30:44

13 బ.ప్రతిపత్ 06:52
మఘ 07:36
వర్జ్యం 16:16-18:00
అమృ 26:41-28:25

14 బ.ద్వితీయా 08:23
పుబ్బ 09:38
వర్జ్యం 17:35-19:21
అమృ 28:11-29:57

15 బ.తృతీయా 10:22
ఉత్తర 12:08
వర్జ్యం 21:32-23:19
అమృత ఘడియలు లేవు

16 బ.చతుర్థి 12:46
హస్త 15:00
వర్జ్యం 24:01-25:49
అమృ 08:17-10:04

17 బ.పంచమి 15:24
చిత్త 18:04
వర్జ్యం 24:23-26:12
అమృ 10:51-12:39

18 బ.షష్ఠి 18:03
స్వాతి 21:08
వర్జ్యం 27:24-29:12
అమృ 11:13-13:01

19 బ.సప్తమి 20:29
విశాఖ 23:59
వర్జ్యం 28:23-30:09
అమృ 14:09-15:56

20 బ.అష్టమి 22:29
అనూరాధ 26:23
వర్జ్యం లేదు
అమృ 14:57-16:42

21 బ.నవమి 23:51
జ్యేష్ఠ 28:09
వర్జ్యం 08:25-10:08
అమృ 18:43-20:26

22 బ.దశమి 24:26
మూల 29:12
వర్జ్యం 12:33-14:13, 27:32-29:12
అమృ 22:33-24:13

23 బ.ఏకాదశి 24:15
పూర్వాషాఢ 29:29
వర్జ్యం 14:58-16:35
అమృ 24:39-26:15

24 బ.ద్వాదశి 23:19
ఉత్తరాషాఢ 29:00
వర్జ్యం 13:23-14:57
అమృ 22:46-24:19

25 బ.త్రయోదశి 21:39
శ్రవణం 27:52
వర్జ్యం 08:54-10:25
అమృ 18:00-19:31

26 బ.చతుర్దశి 19:25
ధనిష్ఠ 26:12
వర్జ్యం 07:39-09:08
అమృ 16:34-18:03

27 బ.అమావాస్య 16:45
శతభిషం 24:09
వర్జ్యం 08:49-10:17, 29:56-31:23
అమృ 17:35-19:03

28 శు.ప్రతిపత్ 13:47
పూర్వాభాద్ర 21:51
వర్జ్యం లేదు
అమృ 14:38-16:05



2025 మార్చి నెల పుణ్యదినాలు, సూర్యోదయ, సూర్యాస్తమయములు

తేది	సూ.ఉ.	సూ.అ.	తేది	సూ.ఉ.	సూ.అ.	తేది	సూ.ఉ.	సూ.అ.
01	6:25	17:46	11	7:12	18:54	21	6:59	19:02
02	6:24	17:46	12	7:11	18:55	22	6:57	19:02
03	6:23	17:47	13	7:10	18:55	23	6:56	19:03
04	6:21	17:48	14	7:08	18:56	24	6:55	19:04
05	6:20	17:49	15	7:07	18:57	25	6:53	19:05
06	6:19	17:50	16	7:06	18:58	26	6:52	19:05
07	6:18	17:51	17	7:04	18:59	27	6:51	19:06
08	6:16	17:51	18	7:03	18:59	28	6:49	19:07
09	7:15	18:52	19	7:01	19:00	29	6:48	19:08
10	7:14	18:53	20	7:00	19:01	30	6:46	19:09
						31	6:45	19:09



A NON PROFIT ORGANIZATION

DIVINE VIBRATIONS & COMMUNITY WELLBEING

FED ID#: 83-1669026

srī śivakāmeśvarī devasthānam

(Vedic Spiritual Center)

All donations are tax deductible & for use of temple purpose only

3198 Airport Loop Drive, Unit # J, Costa Mesa, CA 92626 | www.sivakameswari.org | info@sivakameswari.org | +1 (949) 468 7999

Vedic Astro Services

cs@vydic.org | 512-633-7999 | www.vydic.com

PUNDIT SHARMA C S SAMAVEDULA

Consultations can be done by meeting online, or by telephone.



రచయితలు
 శ్రీ కప్పగన్ను సుబ్బరామ సోమయాజులు, ఇండియా. మొబైల్ : 9848520336.
 శ్రీ మూర్తి. నారాయణ శర్మ, ఇండియా, మొబైల్ : +91-83098 90199

మార్చి 2025

స్వస్తి శ్రీ చాంద్రమానేన శ్రీ క్రోధి నామ సంవత్సర
 ఫాల్గుణ మాసం శుద్ధ ద్వితీయా నుండి స్వస్తి శ్రీ చాంద్రమానేన
 శ్రీ విశ్వావసు నామ సంవత్సర చైత్ర మాసం శుద్ధ తృతీయా వరకు

ఆది SUN
 దుర్గుహార్యం : 17:19-18:06
 రాహుకాలం : 17:25-18:52
 యమగండం : 13:04-14:31

30 శు.ద్వితీయా 20:41
 అశ్విన్ 25:14
 వర్జ్యం 21:42-23:07
 అమృ 18:53-20:18

2 శు.తృతీయా 07:32
 శు.చతుర్థి 28:32
 రేవతి 17:08
 వర్జ్యం లేదు
 అమృ 14:58-16:24

9 శు.పంచమీ 19:15
 పునర్వసు 11:24
 వర్జ్యం 19:42-21:22
 అమృ 08:57-10:35
 29:41-31:21

16 బ.తృతీయా 31:03
 చిత్త 26:16
 వర్జ్యం 08:14-10:02
 అమృ 19:03-20:51

23 బ.నవమీ 17:10
 పూర్వాషాఢ 15:48
 వర్జ్యం 23:51-25:27
 అమృ 10:49-12:28

సోమ MON
 దుర్గుహార్యం (1) : 13:27-14:13
 (2) : 15:47-16:33
 రాహుకాలం : 08:41-10:08
 యమగండం : 11:36-13:03

31 శు.తృతీయా 17:12
 భరణి 22:35
 వర్జ్యం 09:46-11:11
 అమృ 18:19-19:44

3 శు.పంచమీ 25:47
 అశ్విన్ 14:58
 వర్జ్యం 11:20-12:47, 23:49-25:18
 అమృ 08:25-09:53

10 శు.ద్వాదశి 19:44
 పుష్యమి 12:20
 వర్జ్యం 25:53-27:34
 అమృత ఘడియలు లేవు

17 బ.చతుర్థి పూర్తి
 స్వాతి 29:21
 వర్జ్యం 08:35-10:23
 అమృ 19:25-21:13

24 బ.దశమీ 16:36
 ఉత్తరాషాఢ 15:56
 వర్జ్యం 19:50-21:24
 అమృ 09:30-11:07, 29:11-30:45

మంగళ TUE
 దుర్గుహార్యం (1) : 09:33-10:19
 (2) : 23:49-24:35
 రాహుకాలం : 15:58-17:26
 యమగండం : 10:08-11:35

పేండుగోలు
 9 మతత్రయ ఏకాదశి
 10 నరసింహ ద్వాదశి
 13 హోలీ, మీన సంక్రమణం 30:04
 14 వసంతోత్సవం
 17 సంకట చతుర్థి
 21 తిస్రాష్టకాలు
 25 మతత్రయ ఏకాదశి
 27 మాస శివరాత్రి (ప్రదోషం)
 29 ఉగాది, వసంతనవరాత్రి ప్రారంభం

4 శు.షష్ఠి 23:21
 భరణి 13:06
 వర్జ్యం 24:22-25:52
 అమృ 08:41-10:09

11 శు.త్రయోదశి 20:42
 ఆశ్లేష 13:44
 వర్జ్యం 26:39-28:22
 అమృ 12:02-13:44

18 బ.చతుర్థి 09:40
 విశాఖ పూర్తి
 వర్జ్యం 11:38-13:26
 అమృ 22:26-24:13

25 బ.ఏకాదశి 15:16
 శ్రవణం 15:19
 వర్జ్యం 19:05-20:36
 అమృ 28:09-29:40

బుధ WED
 దుర్గుహార్యం : 12:39-13:26
 రాహుకాలం : 13:03-14:31
 యమగండం : 08:39-10:07

5 శు.నవమీ 21:21
 కృత్తికా 11:36
 వర్జ్యం 26:55-28:27
 అమృ 09:21-10:51

6 శు.అష్టమీ 19:49
 రోహిణి 10:34
 వర్జ్యం 16:02-17:36
 అమృ 07:30-09:02, 25:25-26:59

12 శు.చతుర్దశి 22:06
 మఘ 15:34
 వర్జ్యం 24:19-26:04
 అమృ 12:59-14:42

19 బ.పంచమీ 12:07
 విశాఖ 08:19
 వర్జ్యం 12:46-14:32
 అమృ 23:26-25:13

26 బ.ద్వాదశి 13:13
 ధనిష్ఠ 13:59
 వర్జ్యం 20:36-22:04
 అమృ 29:25-30:54

గురు THU
 దుర్గుహార్యం (1) : 11:05-11:52
 (2) : 15:47-16:34
 రాహుకాలం : 14:31-15:59
 యమగండం : 07:10-08:38

13/14 మార్చి సంపూర్ణ చంద్రగ్రహణం
 స్వర్ణ కాలం : రా.10:09
 మధ్య కాలం : రా.11:58
 మోక్ష కాలం : రా.తె.1:48
 ఆద్యంత పుణ్యకాలం : గం 3:39 ని.లు

7 శు.నవమీ 18:47
 మృగశిర 10:00
 వర్జ్యం 18:23-19:59
 అమృ 23:58-25:34

13 శు.పూర్ణిమా 23:54
 పుబ్బ 17:48
 వర్జ్యం 25:46-27:32
 అమృ 10:48-12:33

20 బ.షష్ఠి 14:16
 అనూరాధ 11:01
 వర్జ్యం 17:08-18:53
 అమృ 27:37-29:22

27 బ.త్రయోదశి 10:34
 శతభిషం 12:03
 వర్జ్యం 17:48-19:15
 అమృ 26:27-27:53

శుక్ర FRI
 దుర్గుహార్యం (1) : 09:30-10:17
 (2) : 13:26-14:13
 రాహుకాలం : 11:34-13:02
 యమగండం : 15:59-17:28

29 పాక్షిక సూర్యగ్రహణం
 కనిపించదు
శుక్ర మూఢమి
 19 మార్చి నుండి 26 మార్చి వరకు

8 శు.దశమీ 18:16
 ఆర్ద్ర 09:57
 వర్జ్యం 22:10-23:48
 అమృత ఘడియలు లేవు

14 బ.ప్రతిపత్ 26:03
 ఉత్తర 20:23
 వర్జ్యం 29:46-31:34
 అమృ 12:24-14:11

21 బ.సప్తమీ 15:55
 జ్యేష్ఠ 13:15
 వర్జ్యం 21:47-23:30
 అమృత ఘడియలు లేవు

28 బ.చతుర్దశి 07:26
 బ.అమావాస్య 27:58
 పూర్వాభాద్ర 09:39
 వర్జ్యం 18:09-19:34
 అమృ 26:40-28:05

శని SAT
 దుర్గుహార్యం : 07:07-08:42
 రాహుకాలం : 10:04-11:33
 యమగండం : 14:31-15:59

1 శు.ద్వితీయా 10:40
 ఉత్తరాభాద్ర 19:28
 వర్జ్యం 06:30-07:57
 అమృ 15:09-16:35

8 శు.దశమీ 18:16
 ఆర్ద్ర 09:57
 వర్జ్యం 22:10-23:48
 అమృత ఘడియలు లేవు

15 బ.ద్వితీయా 28:28
 హస్త 23:14
 వర్జ్యం లేదు
 అమృ 16:31-18:18

22 బ.అష్టమీ 16:55
 మూల 14:53
 వర్జ్యం 13:10-14:53, 24:51-26:30
 అమృ 08:02-09:45

విశ్వావసు
29 శు.ప్రతిపత్ 24:20
 ఉత్తరాభాద్ర 06:55
 రేవతి 28:04
 వర్జ్యం 17:30-18:54
 అమృ 25:57-27:22

2025 ఏప్రిల్ నెల ప్రతిరోజూ సూర్యోదయ, సూర్యాస్తమయములు

తేది	సూ.ఉ.	సూ.అ.	తేది	సూ.ఉ.	సూ.అ.	తేది	సూ.ఉ.	సూ.అ.
01	6:44	19:10	11	6:31	19:18	21	6:18	19:25
02	6:42	19:11	12	6:29	19:18	22	6:17	19:26
03	6:41	19:12	13	6:28	19:19	23	6:16	19:27
04	6:40	19:12	14	6:27	19:20	24	6:15	19:28
05	6:38	19:13	15	6:26	19:21	25	6:14	19:28
06	6:37	19:14	16	6:24	19:21	26	6:13	19:29
07	6:36	19:15	17	6:23	19:22	27	6:12	19:30
08	6:35	19:15	18	6:22	19:23	28	6:11	19:31
09	6:33	19:16	19	6:21	19:24	29	6:10	19:31
10	6:32	19:17	20	6:20	19:24	30	6:09	19:32



A NON PROFIT ORGANIZATION

DIVINE VIBRATIONS & COMMUNITY WELLBEING

FED ID#: 83-1669026

srī śivakāmeśvarī devasthānam

(Vedic Spiritual Center)

All donations are tax deductible & for use of temple purpose only

3198 Airport Loop Drive, Unit # J, Costa Mesa, CA 92626 | www.sivakameswari.org | info@sivakameswari.org | +1 (949) 468 7999

Vedic Astro Services

cs@vydic.org | 512-633-7999 | www.vydic.com

PUNDIT SHARMA C S SAMAVEDULA

Consultations can be done by meeting online, or by telephone.



రచయితలు
 శ్రీ కప్పగమ్మ సుబ్బరామ సోమయాజులు, ఇండియా. మొబైల్ : 9848520336.
 శ్రీ మూర్తి. నారాయణ శర్మ, ఇండియా. మొబైల్ : +91-83098 90199

ఏప్రిల్ 2025

స్వస్తి శ్రీ చాంద్రమానేన శ్రీ విశ్వావసు నామ సంవత్సర చైత్ర మాస శుద్ధ చతుర్థి నుండి స్వస్తి శ్రీ చాంద్రమానేన శ్రీ విశ్వావసు నామ సంవత్సర వైశాఖ మాస శుద్ధ చతుర్థి వరకు

ఆది SUN
 దుర్గుహార్యం : 17:36-18:28
 రాహుకాలం : 17:43-19:19
 యమగండం : 12:54-14:30



6 శు.నవమీ 6:53
 పుష్యమి 17:52
 వర్జ్యం లేదు
 అమృ 11:15-12:54

13 బ.ప్రతిపత్ 19:55
 చిత్త 08:39
 వర్జ్యం 14:58-16:46
 అమృ 25:47-27:35

20 బ.సప్తమీ 6:31
 ఉత్తరాషాఢ 24:06
 వర్జ్యం 07:34-09:13, 28:08-29:45
 అమృ 17:29-19:09

27 బ.అమావాస్య 12:31
 అశ్విని 12:08
 వర్జ్యం 08:38-10:02, 20:31-21:55
 అమృ 28:55-30:19

సోమ MON
 దుర్గుహార్యం (1) : 13:19-14:11
 (2) : 15:54-16:45
 రాహుకాలం : 08:03-09:40
 యమగండం : 11:17-12:53

7 శు.దశమీ 7:30
 ఆశ్లేష 19:24
 వర్జ్యం 07:30-09:12
 అమృ 17:42-19:24

14 బ.ద్వితీయా 22:26
 స్వాతి 11:42
 వర్జ్యం 18:00-19:47
 అమృ 28:46-30:34

21 బ.అష్టమీ 6:29
 బ.నవమీ 29:45
 శ్రవణం 24:13
 వర్జ్యం 28:08-29:42
 అమృ 13:47-15:23

28 శు.ప్రతిపత్ 8:41
 శు.ద్వితీయా 29:01
 భరణి 09:06
 వర్జ్యం 19:41-21:06
 అమృ 28:09-29:34

మంగళ TUE
 దుర్గుహార్యం (1) : 09:01-09:52
 (2) : 23:46-24:38
 రాహుకాలం : 16:07-17:44
 యమగండం : 09:39-11:16

1 శు.చతుర్థి 14:03
 కృత్తికా 20:18
 వర్జ్యం 09:27-10:54
 అమృ 18:08-19:35

8 శు.ఏకాదశి 8:43
 మఘ.21:26
 వర్జ్యం 08:25-10:09, 30:14-32:00
 అమృ 18:49-20:34

15 బ.తృతీయా 24:47
 విశాఖ 14:39
 వర్జ్యం 19:07-20:54
 అమృ 29:48-31:35

22 బ.దశమీ 28:14
 ధనిష్ఠ 23:38
 వర్జ్యం లేదు
 అమృ 13:30-15:03

29 శు.తృతీయా 25:42
 కృత్తికా 06:16
 రోహిణి 27:46
 వర్జ్యం 20:36-22:02
 అమృ 24:54-26:20

బుధ WED
 దుర్గుహార్యం : 12:27-13:19
 రాహుకాలం : 12:53-14:30
 యమగండం : 08:01-09:39

2 శు.పంచమీ 11:19
 రోహిణి 18:31
 వర్జ్యం 11:07-12:36, 23:48-25:18
 అమృ 15:33-17:02

9 శు.ద్వాదశి 10:26
 పుబ్బ 23:53
 వర్జ్యం లేదు
 అమృ 16:50-18:35

16 బ.చతుర్థి 26:54
 అనూరాధ 17:24
 వర్జ్యం 23:35-25:21
 అమృతఘడియలు లేవు

23 బ.ఏకాదశి 26:03
 శతభిషం 22:19
 వర్జ్యం 06:26-07:57, 28:13-29:42
 అమృ 15:31-17:01

30 శు.చతుర్థి 22:53
 మృగశిర 25:49
 వర్జ్యం 08:53-10:21
 అమృ 17:43-19:12

గురు THU
 దుర్గుహార్యం (1) : 10:43-11:35
 (2) : 15:54-16:46
 రాహుకాలం : 14:30-16:07
 యమగండం : 06:23-08:01

3 శు.షష్ఠి 9:11
 మృగశిర 17:19
 వర్జ్యం 25:28-27:02
 అమృ 08:57-10:29

10 శు.త్రయోదశి 12:31
 ఉత్తర 26:39
 వర్జ్యం 07:55-09:42
 అమృ 18:37-20:24

17 బ.పంచమీ 28:38
 జ్యేష్ఠ 19:50
 వర్జ్యం 28:31-30:16
 అమృ 10:08-11:54

24 బ.ద్వాదశి 23:16
 పూర్వాభాద్ర 20:23
 వర్జ్యం 29:02-30:29
 అమృ 13:01-14:30

- పండుగలు**
- 2 శ్రీపంచమీ (లక్ష్మీపూజ)
 - 5 శ్రీరామనవమీ
 - 8 మత్తయ కామద ఏకాదశి
 - 9 వామనద్వాదశి
 - 11 నోములకు పొల్లిమ
 - 12 సావిత్రివ్రతం
 - 13 మేష సంక్రమణం 14:36
 - 16 సంకట చతుర్థి
 - 17 మత్స్యజయంతి
 - 23 మత్తయ వరూధినీ ఏకాదశి
 - 25 మాస శివరాత్రి
 - 26 వరాహజయంతి
 - 28 చంద్రదర్శనం/ నెలపాడుపు
 - 29 అక్షయతృతీయ, గౌరీపూజ

శుక్ర FRI
 దుర్గుహార్యం (1) : 08:58-09:50
 (2) : 13:18-14:11
 రాహుకాలం : 11:15-12:52
 యమగండం : 16:08-17:45

4 శు.సప్తమీ 7:43
 ఆర్ద్ర 16:48
 వర్జ్యం 28:55-30:31
 అమృ 07:02-08:35

11 శు.చతుర్దశి 14:52
 హస్త 29:36
 వర్జ్యం 12:04-13:52
 అమృ 22:52-24:40

18 బ.షష్ఠి 29:53
 మూల 21:50
 వర్జ్యం 20:06-21:50
 అమృ 14:54-16:38

25 బ.త్రయోదశి 19:58
 ఉత్తరాభాద్ర 17:57
 వర్జ్యం లేదు
 అమృ 13:38-15:04

శని SAT
 దుర్గుహార్యం : 06:21-08:05
 రాహుకాలం : 09:36-11:14
 యమగండం : 14:30-16:08

5 శు.అష్టమీ 6:57
 పునర్వసు 17:00
 వర్జ్యం 25:15-26:54
 అమృ 14:35-16:12

12 శు.పూర్ణిమా 17:22
 చిత్త పూర్ణి
 వర్జ్యం 14:37-16:25
 అమృ 25:26-27:15

19 బ.సప్తమీ పూర్ణి
 పూర్వాషాఢ 23:18
 వర్జ్యం 08:01-09:43
 అమృ 18:12-19:54

26 బ.చతుర్దశి 16:20
 రేవతి 15:08
 వర్జ్యం లేదు
 అమృ 13:01-14:26, 29:50-31:14

2025 మే నెల ప్రత్యేక సూర్యోదయ, సూర్యాస్తమయములు

తేది	సూ.ఉ.	సూ.అ.	తేది	సూ.ఉ.	సూ.అ.	తేది	సూ.ఉ.	సూ.అ.
01	6:08	19:33	11	5:59	19:41	21	5:52	19:48
02	6:07	19:34	12	5:58	19:41	22	5:51	19:49
03	6:06	19:34	13	5:57	19:42	23	5:51	19:49
04	6:05	19:35	14	5:56	19:43	24	5:50	19:50
05	6:04	19:36	15	5:55	19:44	25	5:50	19:51
06	6:03	19:37	16	5:55	19:44	26	5:49	19:51
07	6:02	19:38	17	5:54	19:45	27	5:49	19:52
08	6:01	19:38	18	5:53	19:46	28	5:48	19:53
09	6:00	19:39	19	5:53	19:46	29	5:48	19:53
10	5:59	19:40	20	5:52	19:47	30	5:48	19:54
						31	5:47	19:54



A NON PROFIT ORGANIZATION

DIVINE VIBRATIONS & COMMUNITY WELLBEING

FED ID#: 83-1669026

śrī śivakāmeśvarī devasthānam

(Vedic Spiritual Center)

All donations are tax deductible & for use of temple purpose only

3198 Airport Loop Drive, Unit # J, Costa Mesa, CA 92626 | www.sivakameswari.org | info@sivakameswari.org | +1 (949) 468 7999

Vedic Astro Services

cs@vydic.org | 512-633-7999 | www.vydic.com

PUNDIT SHARMA C S SAMAVEDULA

Consultations can be done by meeting online, or by telephone.



రచయితలు
 శ్రీ కప్పగన్ను సుబ్బరామ సోమయాజులు, ఇండియా. మొబైల్ : 9848520336.
 శ్రీ మార్తి. నారాయణ శర్మ, ఇండియా, మొబైల్ : +91-83098 90199



మే 2025

స్వస్తి శ్రీ చాంద్రమానేన శ్రీ విశ్వావసు నామ సంవత్సర
 వైశాఖ మాస శుద్ధ పంచమి నుండి స్వస్తి శ్రీ చాంద్రమానేన
 శ్రీ విశ్వావసు నామ సంవత్సర జ్యేష్ఠ మాస శుద్ధ పంచమి వరకు

ఆది SUN
 దుర్ముహూర్తం : 17:51-18:46
 రాహుకాలం : 17:58-19:41
 యమగండం : 12:50-14:32

పిండుగలు
 1 శంకర జయంతి
 6 వాసవీ జయంతి
 8 పరశురామద్వాదశీ
 7 మత్తత్రయ మోహినీ ఏకాదశీ

4 శు.అష్టమీ 19:06
 ఆశ్లేష 25:30
 వర్జ్యం 13:45-15:26
 అమృ 23:49-25:30

11 శు.చతుర్దశీ 7:32
 స్వాతి 17:46
 వర్జ్యం 24:03-25:50
 అమృ 07:51-09:39

18 బ.షష్ఠీ 17:43
 ఉత్తరాషాఢ 06:21
 వర్జ్యం 10:27-12:06
 అమృ 20:18-21:57

25 బ.చతుర్దశీ 23:42
 భరణి 19:52
 వర్జ్యం 07:10-08:35
 అమృ 15:38-17:03

సోమ MON
 దుర్ముహూర్తం (1) : 13:17-14:12
 (2) : 16:02-16:57
 రాహుకాలం : 07:41-09:24
 యమగండం : 11:07-12:50

10 నృసింహజయన్తీ
 11 నోములకు పౌర్ణిమ
 12 మహావైశాఖీ, సంపద్యోరీవ్రతం
 14 వృషభ సంక్రమణం 11:25

5 శు.నవమీ 20:09
 మఘ.27:20
 వర్జ్యం 14:24-16:07
 అమృ 24:45-26:28

12 శు.పూర్ణిమా 9:56
 విశాఖ 20:38
 వర్జ్యం 25:04-26:51
 అమృ 10:47-12:34

19 బ.సప్తమీ 17:23
 శ్రవణం 06:59
 వర్జ్యం 10:59-12:35
 అమృ 20:36-22:12

26 బ.అమావాస్య 20:02
 కృత్తికా 17:01
 వర్జ్యం 06:27-07:51
 అమృ 14:54-16:19

మంగళ TUE
 దుర్ముహూర్తం (1) : 08:42-09:37
 (2) : 23:48-24:43
 రాహుకాలం : 16:16-17:59
 యమగండం : 09:23-11:06

15 సంకట చతుర్థి
 21 చణ్డికాదేవీపూజ
 22 హనుమాన్ జయంతి
 23 మత్తత్రయ అపర ఏకాదశీ

6 శు.దశమీ 21:50
 పుబ్బ 29:45
 వర్జ్యం 12:07-13:53
 అమృ 22:42-24:28

13 బ.ప్రతిపత్ 12:06
 అనూరాధ 23:16
 వర్జ్యం 29:25-31:10
 అమృ 11:44-13:30

20 బ.అష్టమీ 16:27
 ధనిష్ఠ 07:01
 వర్జ్యం 14:03-15:37
 అమృ 23:25-24:59

27 శు.ప్రతిపత్ 16:32
 రోహిణి 14:19
 వర్జ్యం 07:13-08:39, 19:22-20:49
 అమృ 11:29-12:54, 28:02-29:28

బుధ WED
 దుర్ముహూర్తం : 12:22-13:17
 రాహుకాలం : 12:50-14:33
 యమగండం : 07:40-09:23

24 శని త్రయోదశీ
 25 మాస శివరాత్రి
 26 అమా సోమవార వ్రతం
 27 చంద్రదర్శనం/ నెలపాడుపు

7 శు.ఏకాదశీ 23:59
 ఉత్తర పూర్తి
 వర్జ్యం 13:46-15:34
 అమృ 24:31-26:19

14 బ.ద్వితీయా 14:00
 జ్యేష్ఠ 25:36
 వర్జ్యం లేదు
 అమృ 15:57-17:42

21 బ.నవమీ 14:53
 శతభిషం 06:27
 పూర్వాభాద్ర 29:17
 వర్జ్యం 12:32-14:04
 అమృ 21:40-23:12

28 శు.ద్వితీయా 13:25
 మృగశిర 11:57
 వర్జ్యం 19:42-21:11
 అమృ 24:52-26:21

గురు THU
 దుర్ముహూర్తం (1) : 10:32-11:27
 (2) : 16:03-16:58
 రాహుకాలం : 14:33-16:17
 యమగండం : 05:55-07:19

1 శు.పంచమీ 20:45
 ఆర్ద్ర 24:33
 వర్జ్యం 09:45-11:16
 అమృ 15:04-16:35

8 శు.ద్వాదశీ 26:26
 ఉత్తర 08:35
 వర్జ్యం 18:03-19:51
 అమృ 28:52-30:40

15 బ.తృతీయా 15:33
 మూల 27:37
 వర్జ్యం 10:17-12:01, 25:53-27:37
 అమృ 20:41-22:25

22 బ.దశమీ 12:43
 ఉత్తరాభాద్ర 27:32
 వర్జ్యం 14:13-15:42
 అమృ 23:06-24:34

29 శు.తృతీయా 10:47
 ఆర్ద్ర 10:07
 వర్జ్యం 21:32-23:03
 అమృతఘడియలు లేవు

శుక్ర FRI
 దుర్ముహూర్తం (1) : 08:41-09:36
 (2) : 13:17-14:12
 రాహుకాలం : 11:06-12:50
 యమగండం : 16:17-18:01

2 శు.షష్ఠీ 19:22
 పునర్వసు 24:03
 వర్జ్యం 12:17-13:51
 అమృ 21:42-23:16

9 శు.త్రయోదశీ 29:00
 హస్త 11:38
 వర్జ్యం 20:40-22:28
 అమృతఘడియలు లేవు

16 బ.చతుర్థి 16:44
 పూర్వాషాఢ 29:13
 వర్జ్యం 13:52-15:35
 అమృ 24:06-25:48

23 బ.ఏకాదశీ 10:01
 రేవతి 25:17
 వర్జ్యం 14:26-15:53
 అమృ 23:07-24:34

30 శు.చతుర్థి 8:53
 పునర్వసు 08:57
 వర్జ్యం 16:50-18:25
 అమృ 06:40-08:12, 26:17-27:52

శని SAT
 దుర్ముహూర్తం : 05:54-07:45
 రాహుకాలం : 09:22-11:06
 యమగండం : 14:33-16:17

3 శు.సప్తమీ 18:49
 పుష్యమి 24:22
 వర్జ్యం 08:08-09:45
 అమృ 17:52-19:30

10 శు.చతుర్దశీ పూర్తి
 చిత్త 14:44
 వర్జ్యం 21:02-22:50
 అమృ 07:30-09:19

17 బ.పంచమీ 17:29
 ఉత్తరాషాఢ పూర్తి
 వర్జ్యం 13:37-15:18
 అమృ 23:40-25:20

24 బ.ద్వాదశీ 6:51
 బ.త్రయోదశీ 27:22
 అశ్విని 22:42
 వర్జ్యం 19:08-20:33
 అమృ 16:17-17:42

31 శు.పంచమీ 7:45
 పుష్యమి 08:36
 వర్జ్యం 21:39-23:17
 అమృతఘడియలు లేవు

2025 జూన్ నెల ప్రత్యేక సూర్యోదయ, సూర్యాస్తమయములు

తేది	సూ.ఉ.	సూ.అ.	తేది	సూ.ఉ.	సూ.అ.	తేది	సూ.ఉ.	సూ.అ.
01	5:47	19:55	11	5:46	20:00	21	5:47	20:03
02	5:47	19:56	12	5:46	20:00	22	5:47	20:03
03	5:47	19:56	13	5:46	20:01	23	5:47	20:03
04	5:46	19:57	14	5:46	20:01	24	5:47	20:04
05	5:46	19:57	15	5:46	20:02	25	5:48	20:04
06	5:46	19:58	16	5:46	20:02	26	5:48	20:04
07	5:46	19:58	17	5:46	20:02	27	5:48	20:04
08	5:46	19:59	18	5:46	20:02	28	5:49	20:04
09	5:46	19:59	19	5:46	20:03	29	5:49	20:04
10	5:46	20:00	20	5:46	20:03	30	5:50	20:04



A NON PROFIT ORGANIZATION

DIVINE VIBRATIONS & COMMUNITY WELLBEING

FED ID#: 83-1669026

śrī śivakāmeśvarī devasthānam

(Vedic Spiritual Center)

All donations are tax deductible & for use of temple purpose only

3198 Airport Loop Drive, Unit # J, Costa Mesa, CA 92626 | www.sivakameswari.org | info@sivakameswari.org | +1 (949) 468 7999

Vedic Astro Services

cs@vydic.org | 512-633-7999 | www.vydic.com

PUNDIT SHARMA C S SAMAVEDULA

Consultations can be done by meeting online, or by telephone.



రచయితలు
 శ్రీ కప్పగన్ను సుబ్బరామ సోమయాజులు, ఇండియా. మొబైల్ : 9848520336.
 శ్రీ మూర్తి. నారాయణ శర్మ, ఇండియా, మొబైల్ : +91-83098 90199

జూన్ 2025

స్వస్తి శ్రీ చాంద్రమానేన శ్రీ విశ్వావసు నామ సంవత్సర
 జ్యేష్ఠ మాస శుద్ధ షష్ఠి నుండి స్వస్తి శ్రీ చాంద్రమానేన
 శ్రీ విశ్వావసు నామ సంవత్సర ఆషాఢ మాస శుద్ధ షష్ఠి వరకు

ఆది SUN
 దుర్ముహూర్తం : 18:07-19:04
 రాహుకాలం : 18:15-20:02
 యమగండం : 12:54-14:41

1 శు.షష్ఠి 7:30
 ఆశ్లేష 09:05
 వర్జ్యం 21:44-23:25
 అమృ 07:27-09:05

8 శు.త్రయోదశి 21:06
 విశాఖ 27:00
 వర్జ్యం 06:26-08:13
 అమృ 17:10-18:57

15 బ.పంచమి 27:02
 శ్రవణం 12:28
 వర్జ్యం 16:31-18:08
 అమృ 26:12-27:49

22 బ.ద్వాదశి 12:52
 కృత్తికా 26:45
 వర్జ్యం 15:57-17:24
 అమృ 24:36-26:02

29 శు.పంచమి 20:54
 మఘ. 18:49
 వర్జ్యం 06:26-08:05,
 27:18-29:00
 అమృ 16:20-17:59

సోమ MON
 దుర్ముహూర్తం (1) : 13:22-14:19
 (2) : 16:14-17:11
 రాహుకాలం : 07:33-09:20
 యమగండం : 11:07-12:54

2 శు.సప్తమి 8:05
 మఘ 10:23
 వర్జ్యం 19:05-20:49
 అమృ 07:51-09:33,
 29:30-31:14

9 శు.చతుర్దశి 23:06
 అనూరాధ 29:31
 వర్జ్యం 07:26-09:12
 అమృ 18:02-19:48

16 బ.షష్ఠి 26:17
 ధనిష్ఠ 12:42
 వర్జ్యం 19:51-21:26
 అమృ 29:22-30:57

23 బ.త్రయోదశి 9:40
 రోహిణి 24:23
 వర్జ్యం 17:10-18:37,
 29:27-30:53
 అమృ 21:30-22:56

30 శు.షష్ఠి 21:50
 పుబ్బ 20:22
 వర్జ్యం 28:13-29:58
 అమృ 13:33-15:15

మంగళ TUE
 దుర్ముహూర్తం (1) : 08:37-09:34
 (2) : 23:56-24:53
 రాహుకాలం : 16:28-18:15
 యమగండం : 09:20-11:07

3 శు.అష్టమి 9:26
 పుబ్బ 12:27
 వర్జ్యం 20:26-22:13
 అమృతఘడియలు లేవు

10 శు.పూర్ణిమా 24:44
 జ్యేష్ఠ పూర్తి
 వర్జ్యం 11:38-13:23
 అమృ 22:05-23:49

17 బ.సప్తమి 25:05
 శతభిషం 12:30
 వర్జ్యం 18:44-20:17
 అమృ 28:04-29:38

24 బ.చతుర్దశి 6:30
 బ.అమావాస్య 27:31
 మృగశిర 22:09
 వర్జ్యం లేదు
 అమృ 14:10-15:37

పండుగలు
 1 ఆరణ్యకగౌరీవ్రతం
 5 దశపాపహరదశమి
 సేతుబంధనరామేశ్వరప్రతిష్ఠ-శివపూజ
 6 మత్తత్రయ నిర్జల ఏకాదశి
 7 ప్రదోషం శని త్రయోదశి
 10 భౌచ్చమన్వాదిః, సావిత్రివ్రతం
 తిలపాత్రాదిదానం
 నోములకు పౌర్ణిమ
 14 సంకట చతుర్థి
 మిథున సంక్రమణం 17:54
 18 బుధాష్టమి
 21 మత్తత్రయ యోగినీ ఏకాదశి
 22 కూర్మజయంతి
 23 మాస శివరాత్రి
 కృష్ణాంగారక చతుర్దశి
 25 వటసావిత్రివ్రతం
 26 చంద్రదర్శనం/ నెలపాడుపు
 రథోత్సవం
 29 స్కందపూజ
 30 కుమారషష్ఠి

బుధ WED
 దుర్ముహూర్తం : 12:26-13:23
 రాహుకాలం : 12:54-14:41
 యమగండం : 07:33-09:20

4 శు.నవమి 11:24
 ఉత్తర 15:04
 వర్జ్యం 24:30-26:18
 అమృ 07:05-08:51

11 బ.ప్రతిపత్ 25:58
 జ్యేష్ఠ 07:39
 వర్జ్యం 16:15-17:58
 అమృ 26:33-28:17

18 బ.అష్టమి 23:27
 పూర్వాభాద్ర 11:52
 వర్జ్యం 21:02-22:34
 అమృతఘడియలు లేవు

25 శు.ప్రతిపత్ 24:55
 ఆర్ద్ర 20:15
 వర్జ్యం 05:53-07:21
 అమృ 11:02-12:31

గురు THU
 దుర్ముహూర్తం (1) : 10:32-11:29
 (2) : 16:14-17:11
 రాహుకాలం : 14:42-16:29
 యమగండం : 05:46-07:33

5 శు.దశమి 13:46
 హస్త 18:02
 వర్జ్యం 27:05-28:53
 అమృ 11:18-13:05

12 బ.ద్వితీయా 26:49
 మూల 09:26
 వర్జ్యం 07:43-09:26,
 19:35-21:17
 అమృ 29:45-31:27

19 బ.నవమి 21:20
 ఉత్తరాభాద్ర 10:46
 వర్జ్యం 22:00-23:30
 అమృ 06:11-07:43

26 శు.ద్వితీయా 22:49
 పునర్వసు 18:50
 వర్జ్యం 07:33-09:03,
 26:31-28:03
 అమృ 16:35-18:05

శుక్ర FRI
 దుర్ముహూర్తం (1) : 08:38-09:35
 (2) : 13:23-14:20
 రాహుకాలం : 11:08-12:55
 యమగండం : 16:29-18:16

6 శు.ఏకాదశి 16:18
 చిత్త 21:08
 వర్జ్యం 27:27-29:15
 అమృ 13:55-15:43

13 బ.తృతీయా 27:17
 పూర్వాషాఢ 10:50
 వర్జ్యం 19:10-20:50
 అమృ 29:10-30:50

20 బ.దశమి 18:49
 రేవతి 09:14
 వర్జ్యం 27:38-29:06
 అమృ 06:59-08:29,
 24:41-26:10

27 శు.తృతీయా 21:24
 పుష్యమి 18:04
 వర్జ్యం లేదు
 అమృ 11:52-13:25

శని SAT
 దుర్ముహూర్తం : 05:47-07:41
 రాహుకాలం : 09:21-11:08
 యమగండం : 14:42-16:29

7 శు.ద్వాదశి 18:48
 స్వాతి 24:10
 వర్జ్యం లేదు
 అమృ 14:16-16:04

14 బ.చతుర్థి 27:22
 ఉత్తరాషాఢ 11:51
 వర్జ్యం 15:57-17:36
 అమృ 25:48-27:27

21 బ.ఏకాదశి 15:58
 అశ్విని 07:19
 భరణి 29:07
 వర్జ్యం 16:02-17:30
 అమృ 24:46-26:13

28 శు.చతుర్థి 20:45
 ఆశ్లేష 18:03
 వర్జ్యం 06:51-08:27
 అమృ 16:27-18:03

గురు మూఢమి
 10 జూన్ 2025 నుండి ప్రారంభం

2025 జూలై నెల ప్రతిరోజూ సూర్యోదయ, సూర్యాస్తమయములు

Table with columns for dates (తేది) and times for sunrise (సూ.ఉ.) and sunset (సూ.అ.) for each day of the month.



A NON PROFIT ORGANIZATION

DIVINE VIBRATIONS & COMMUNITY WELLBEING

FED ID#: 83-1669026

śrī śivakāmeśvarī devasthānam (Vedic Spiritual Center)

All donations are tax deductible & for use of temple purpose only

3198 Airport Loop Drive, Unit # J, Costa Mesa, CA 92626 | www.sivakameswari.org | info@sivakameswari.org | +1 (949) 468 7999

Vedic Astro Services

cs@vydic.org | 512-633-7999 | www.vydic.com

PUNDIT SHARMA C S SAMAVEDULA

Consultations can be done by meeting online, or by telephone.



కర్పగస్తు సుబ్బరామ సోమయాజులు, ఇండియా. మొబైల్ : 9848520336. మాల్దీ. నారాయణ శర్మ, ఇండియా, మొబైల్ : +91-83098 90199



జూలై 2025

స్వస్తి శ్రీ చాంద్రమానేన శ్రీ విశ్వావసు నామ సంవత్సర ఆషాఢ మాస శుద్ధ సప్తమి నుండి స్వస్తి శ్రీ చాంద్రమానేన శ్రీ విశ్వావసు నామ సంవత్సర శ్రావణ మాస శుద్ధ సప్తమి వరకు

SUN: దుర్గుహార్యం : 18:08-19:05, రాహుకాలం : 18:15-20:01, యమగండం : 12:59-14:44

పీండోగోలు: 4 చాక్షుషమన్వాది, శాకవ్రతారంభ మహాలక్ష్మీవ్రతారంభం, 6 శయనైకాదశీ, 7 వాసుదేవద్వాదశీ, 9 నోములకు పొల్లిమ, 10 వ్యాసపూజ, శివశయనవ్రతం, గురు మూఢమి: 8 జూలై 2025 గురుమూఢమి పూర్తి

6 శు.పికాదశీ 8:46, విశాఖ 10:10, వర్జ్యం 14:35-16:21, అమృ 25:11-26:57

13 బ.తృతీయా 12:33, ధనిష్ఠ 18:17, వర్జ్యం 25:24-26:59, అమృ 07:55-09:31

20 బ.పికాదశీ 21:09, కృత్తికా 10:22, వర్జ్యం 25:11-26:40, అమృ 08:08-09:37, 29:37-31:06

27 శు.తృతీయా 10:12, పుబ్బ 29:03, వర్జ్యం 12:12-13:53, అమృ 22:19-24:00

సోమ MON: దుర్గుహార్యం (1) : 13:27-14:23, (2) : 16:16-17:12, రాహుకాలం : 07:42-09:28, యమగండం : 11:13-12:59

8 జూలై 2025 గురుమూఢమి పూర్తి

7 శు.ద్వాదశీ 10:41, అనూరాధ 12:40, వర్జ్యం 18:45-20:29, అమృ 29:10-30:55

14 బ.చతుర్థి 11:31, శతభిషం 17:55, వర్జ్యం 24:10-25:43, అమృ 10:50-12:24

21 బ.ద్వాదశీ 18:36, రోహిణి 08:35, వర్జ్యం 13:47-15:17, అమృ 22:43-24:12

28 శు.చతుర్థి 10:54, ఉత్తర పూర్తి, వర్జ్యం 12:46-14:30, అమృ 23:09-24:52

మంగళ TUE: దుర్గుహార్యం (1) : 08:46-09:42, (2) : 23:59-24:56, రాహుకాలం : 16:30-18:15, యమగండం : 09:28-11:14

1 శు.సప్తమీ 23:28, ఉత్తర 22:35, వర్జ్యం లేదు, అమృ 14:43-16:28

8 శు.త్రయోదశీ 12:09, జ్యేష్ఠ 14:43, వర్జ్యం 23:15-24:58, అమృతఘడియలు లేవు

15 బ.పంచమీ 10:10, పూర్వాభాద్ర 17:15, వర్జ్యం 26:31-28:03, అమృ 09:28-11:02

22 బ.త్రయోదశీ 16:10, మృగశిర 06:53, ఆర్ద్ర 29:22, వర్జ్యం 14:45-16:15, అమృ 20:00-21:30

29 శు.పంచమీ 12:17, ఉత్తర 06:56, వర్జ్యం 16:10-17:56, అమృ 26:44-28:30

బుధ WED: దుర్గుహార్యం : 12:31-13:27, రాహుకాలం : 12:59-14:44, యమగండం : 07:43-09:29

2 శు.అష్టమీ 25:37, హస్త 25:19, వర్జ్యం 07:56-09:43, అమృ 18:38-20:25

9 శు.చతుర్దశీ 13:07, మూల 16:18, వర్జ్యం 14:36-16:18, 26:21-28:01, అమృ 09:29-11:11

16 బ.షష్ఠి 8:32, ఉత్తరాభాద్ర 16:19, వర్జ్యం 27:43-29:15, అమృ 11:42-13:14

23 బ.చతుర్దశీ 13:59, పునర్వసు 28:12, వర్జ్యం 16:46-18:17, అమృ 25:54-27:26

30 శు.షష్ఠి 14:12, హస్త 09:21, వర్జ్యం 18:17-20:04, అమృ 29:01-30:48

గురు THU: దుర్గుహార్యం (1) : 10:39-11:35, (2) : 16:15-17:11, రాహుకాలం : 14:44-16:29, యమగండం : 05:59-07:44

3 శు.నవమీ 28:02, చిత్త 28:18, వర్జ్యం 10:18-12:06, అమృ 21:06-22:54

10 శు.పూర్ణిమా 13:37, పూర్వాషాఢ 17:25, వర్జ్యం 25:40-27:19, అమృ 12:24-14:04

17 బ.సప్తమీ 6:39, బ.అష్టమీ 28:32, రేవతి 15:08, వర్జ్యం లేదు, అమృ 12:51-14:22

24 బ.అమావాస్య 12:11, పుష్యమి 27:29, వర్జ్యం 11:55-13:29, అమృ 21:15-22:49

31 శు.సప్తమీ 16:29, చిత్త 12:10, వర్జ్యం 18:27-20:15, అమృ 29:15-31:03

శుక్ర FRI: దుర్గుహార్యం (1) : 08:47-09:43, (2) : 13:27-14:23, రాహుకాలం : 11:14-12:59, యమగండం : 16:29-18:14

4 శు.దశమీ పూర్తి, స్వాతి పూర్తి, వర్జ్యం 10:36-12:24, అమృ 21:25-23:13

11 బ.ప్రతిపత్ 13:39, ఉత్తరాషాఢ 18:05, వర్జ్యం 22:08-23:46, అమృ 11:30-13:09

18 బ.నవమీ 26:12, అశ్విన్ 13:42, వర్జ్యం 09:57-11:27, 22:40-24:09, అమృ 06:56-08:26

25 శు.ప్రతిపత్ 10:53, ఆశ్లేష 27:20, వర్జ్యం 16:11-17:46, అమృ 25:44-27:20

పీండోగోలు: 12 చాతుర్మాస్యద్వితీయ, 13 సంకట చతుర్థి, 15 కర్కాటక సంక్రమణం 28:38, 17 ధర్మసావర్ణిమన్వాది, 20 మతత్రయ కామిక ఏకాదశీ, 22 మాస శివరాత్రి, 25 చంద్రదర్శనం/ నెలపాడుపు, 28 దూర్వాగణపతివ్రతం, 29 నాగపంచమీ 30 సూర్యపూజ

శని SAT: దుర్గుహార్యం : 06:00-07:52, రాహుకాలం : 09:30-11:14, యమగండం : 14:44-16:29

5 శు.దశమీ 6:29, స్వాతి 07:20, వర్జ్యం 13:35-15:23, అమృ 24:20-26:07

12 బ.ద్వితీయా 13:17, శ్రవణం 18:21, వర్జ్యం 22:21-23:57, అమృ 07:50-09:27

19 బ.దశమీ 23:44, భరణి 12:06, వర్జ్యం 23:14-24:43, అమృ 07:37-09:07

26 శు.ద్వితీయా 10:12, మఘ.27:51, వర్జ్యం 15:34-17:12, అమృ 25:23-27:02

2025 ఆగస్టు నెల ప్రత్యేక సూర్యోదయ, సూర్యాస్తమయములు

తేది	సూ.ఉ.	సూ.అ.	తేది	సూ.ఉ.	సూ.అ.	తేది	సూ.ఉ.	సూ.అ.
01	6:09	19:49	11	6:16	19:40	21	6:23	19:28
02	6:10	19:48	12	6:17	19:38	22	6:24	19:27
03	6:10	19:47	13	6:18	19:37	23	6:25	19:26
04	6:11	19:46	14	6:18	19:36	24	6:25	19:24
05	6:12	19:46	15	6:19	19:35	25	6:26	19:23
06	6:13	19:45	16	6:20	19:34	26	6:27	19:22
07	6:13	19:44	17	6:20	19:33	27	6:27	19:21
08	6:14	19:43	18	6:21	19:32	28	6:28	19:19
09	6:15	19:42	19	6:22	19:31	29	6:29	19:18
10	6:15	19:41	20	6:23	19:29	30	6:30	19:17
				6:23	19:29	31	6:30	19:15



A NON PROFIT ORGANIZATION

DIVINE VIBRATIONS & COMMUNITY WELLBEING

FED ID#: 83-1669026



Śrī Śivakāmeśvarī devasthānam

(Vedic Spiritual Center)

All donations are tax deductible & for use of temple purpose only

3198 Airport Loop Drive, Unit # J, Costa Mesa, CA 92626 | www.sivakameswari.org | info@sivakameswari.org | +1 (949) 468 7999

Vedic Astro Services

cs@vydic.org | 512-633-7999 | www.vydic.com

PUNDIT SHARMA C S SAMAVEDULA

Consultations can be done by meeting online, or by telephone.



రచయితలు
శ్రీ కప్పగన్న సుబ్బారామ సోమయాజులు, ఇండియా, మొబైల్ : 9848520336.
శ్రీ మార్తి నారాయణ శర్మ, ఇండియా, మొబైల్ : +91-83098 90199



ఆగస్టు 2025

స్వస్తి శ్రీ చాంద్రమానేన శ్రీ విశ్వానసు నామ సంవత్సర శ్రావణ మాస శుద్ధ అష్టమి నుండి స్వస్తి శ్రీ చాంద్రమానేన శ్రీ విశ్వానసు నామ సంవత్సర భాద్రపద మాస శుద్ధ అష్టమి వరకు

ఆది SUN
దుర్ముహూర్తం : 17:53-18:47
రాహుకాలం : 18:00-19:41
యమగండం : 12:58-14:39

31 శు.అష్టమీ 12:28
జ్యేష్ఠ పూర్తి
వర్జ్యం 11:07-12:52
అమృ 21:41-23:27

3 శు.దశమీ 23:13
అనూరాధ 20:41
వర్జ్యం 26:48-28:33
అమృ 09:08-10:55

10 బ.ద్వితీయా 22:04
శతభిషం 24:28
వర్జ్యం 08:18-09:50
అమృ 17:33-19:05

17 బ.నవమీ 6:55
బ.దశమీ 28:53
రోహిణి 14:46
వర్జ్యం 07:13-08:43, 20:05-21:36
అమృ 11:44-13:15, 29:12-30:43

24 శు.ద్వితీయా 24:05
పుబ్బ 13:33
వర్జ్యం 21:17-22:59
అమృ 06:51-08:31

సోమ MON
దుర్ముహూర్తం (1) : 13:25-14:18
(2) : 16:05-16:59
రాహుకాలం : 07:57-09:37
యమగండం : 11:17-12:58

పిండుగోలు
4 మత్తయ పుత్రద ఏకాదశీ
5 దామోదరద్వాదశీ
8 వరలక్ష్మీ వ్రతం, రాఖి యజుర్వేద, ఋగ్వేద ఉపాకర్మ నోములకు పొర్లిమ

4 శు.ఏకాదశీ 24:43
జ్యేష్ఠ 22:51
వర్జ్యం లేదు
అమృ 13:15-15:00

11 బ.తృతీయా 20:11
పూర్వాభాద్ర 23:20
వర్జ్యం 06:35-08:06
అమృ 15:43-17:15

18 బ.ఏకాదశీ 27:03
మృగశిర 13:34
వర్జ్యం 21:38-23:10
అమృ 27:00-28:32

25 శు.తృతీయా 25:25
ఉత్తర 15:17
వర్జ్యం 24:28-26:13
అమృ 07:34-09:17

మంగళ TUE
దుర్ముహూర్తం (1) : 08:57-09:51
(2) : 23:54-24:48
రాహుకాలం : 16:18-17:58
యమగండం : 09:37-11:17

11 సంకట చతుర్థి
15 శ్రీకృష్ణ జన్మాష్టమి
16 సింహ సంక్రమణం 12:54
17 కౌమారీదేవీపూజ

5 శు.ద్వాదశీ 25:39
మూల 24:28
వర్జ్యం 07:24-09:06, 22:45-24:28
అమృ 17:38-19:21

12 బ.చతుర్థి 18:06
ఉత్తరాభాద్ర 22:01
వర్జ్యం 08:25-09:55
అమృ 17:29-18:59

19 బ.ద్వాదశీ 25:29
ఆర్ద్ర 12:36
వర్జ్యం 24:15-25:49
అమృతఘడియలు లేవు

26 శు.చతుర్థి 27:15
హస్త 17:31
వర్జ్యం 26:24-28:11
అమృ 10:58-12:43

బుధ WED
దుర్ముహూర్తం : 12:31-13:24
రాహుకాలం : 12:57-14:37
యమగండం : 07:58-09:38

18 స్మార్త అజ ఏకాదశీ
21 మాస శివరాత్రి
23 శైవమౌనవ్రతము
24 చంద్రదర్శనం/ నెలపాడుపు
25 సువర్ణగౌరీవ్రతం

6 శు.త్రయోదశీ 25:58
పూర్వాషాఢ 25:29
వర్జ్యం 10:29-12:09
అమృ 20:29-22:09

13 బ.పంచమీ 15:54
రేవతి 20:34
వర్జ్యం 09:17-10:48
అమృ 18:19-19:49

20 బ.త్రయోదశీ 24:15
పునర్వసు 11:54
వర్జ్యం 19:48-21:23
అమృ 09:35-11:08, 29:17-30:52

27 శు.పంచమీ 29:27
చిత్త 20:11
వర్జ్యం 26:28-28:16
అమృ 13:05-14:51

గురు THU
దుర్ముహూర్తం (1) : 10:44-11:38
(2) : 16:03-16:57
రాహుకాలం : 14:37-16:17
యమగండం : 06:18-07:58

26 వినాయకచతుర్థి, సామవేద ఉపాకర్మ గణపతినవరాత్రి ప్రారంభం
27 ఋషిపంచమీ
28 సూర్యషష్ఠీ
31 జ్యేష్ఠావ్రతం-పుత్రీజ్యేష్ఠావ్రతం

7 శు.చతుర్దశీ 25:42
ఉత్తరాషాఢ 25:56
వర్జ్యం 09:40-11:17, 29:56-31:32
అమృ 19:26-21:03

14 బ.షష్ఠీ 13:37
అశ్విని 19:04
వర్జ్యం 15:19-16:49, 28:03-29:33
అమృ 12:19-13:49

21 బ.చతుర్దశీ 23:26
పుష్యమి 11:36
వర్జ్యం 24:28-26:05
అమృతఘడియలు లేవు

28 శు.షష్ఠీ పూర్తి
స్వాతి 23:06
వర్జ్యం 29:24-31:12
అమృ 13:14-15:02

శుక్ర FRI
దుర్ముహూర్తం (1) : 08:58-09:51
(2) : 13:24-14:17
రాహుకాలం : 11:18-12:57
యమగండం : 16:16-17:56

1 శు.అష్టమీ 18:54
స్వాతి 15:08
వర్జ్యం 21:25-23:13
అమృతఘడియలు లేవు

8 శు.పూర్ణిమా 24:55
శ్రవణం 25:52
వర్జ్యం 29:47-31:21
అమృ 15:31-17:06

15 బ.నవమీ 11:20
భరణి 17:34
వర్జ్యం 28:49-30:19
అమృ 13:04-14:34

22 బ.అమావాస్య 23:06
ఆశ్లేష 11:44
వర్జ్యం 24:03-25:42
అమృ 10:07-11:44

29 శు.షష్ఠీ 7:52
విశాఖ 26:05
వర్జ్యం లేదు
అమృ 16:11-17:59

శని SAT
దుర్ముహూర్తం : 06:20-08:06
రాహుకాలం : 09:38-11:18
యమగండం : 14:36-16:15

2 శు.నవమీ 21:13
విశాఖ 18:03
వర్జ్యం 22:30-24:17
అమృ 08:11-09:59

9 బ.ప్రతిపత్ 23:41
ధనిష్ఠ 25:21
వర్జ్యం లేదు
అమృ 15:11-16:45

16 బ.అష్టమీ 9:05
కృత్తికా 16:07
వర్జ్యం లేదు
అమృ 13:51-15:22

23 శు.ప్రతిపత్ 23:18
మఘ. 12:23
వర్జ్యం 20:46-22:27
అమృ 09:55-11:33

30 శు.నవమీ 10:17
అనూరాధ 28:55
వర్జ్యం 06:34-08:21
అమృ 17:17-19:05

2025 సెప్టెంబర్ నెల ప్రత్యేక సూర్యోదయ, సూర్యాస్తమయములు

తేది	సూ.ఉ.	సూ.అ.	తేది	సూ.ఉ.	సూ.అ.	తేది	సూ.ఉ.	సూ.అ.
01	6:31	19:14	11	6:38	19:00	21	6:45	18:46
02	6:32	19:13	12	6:38	18:59	22	6:45	18:45
03	6:32	19:11	13	6:39	18:58	23	6:46	18:44
04	6:33	19:10	14	6:40	18:56	24	6:47	18:42
05	6:34	19:09	15	6:41	18:55	25	6:48	18:41
06	6:34	19:07	16	6:41	18:53	26	6:48	18:39
07	6:35	19:06	17	6:42	18:52	27	6:49	18:38
08	6:36	19:05	18	6:43	18:51	28	6:50	18:37
09	6:36	19:03	19	6:43	18:49	29	6:50	18:35
10	6:37	19:02	20	6:44	18:48	30	6:51	18:34



A NON PROFIT ORGANIZATION

DIVINE VIBRATIONS & COMMUNITY WELLBEING

FED ID#: 83-1669026

śrī śivakāmeśvarī devasthānam

(Vedic Spiritual Center)

All donations are tax deductible & for use of temple purpose only

3198 Airport Loop Drive, Unit # J, Costa Mesa, CA 92626 | www.sivakameswari.org | info@sivakameswari.org | +1 (949) 468 7999

Vedic Astro Services

cs@vydic.org | 512-633-7999 | www.vydic.com

PUNDIT SHARMA C S SAMAVEDULA

Consultations can be done by meeting online, or by telephone.



రచయితలు
 శ్రీ కప్పగన్ను సుబ్బరామ సోమయాజులు, ఇండియా. మొబైల్ : 9848520336.
 శ్రీ మూర్తి. నారాయణ శర్మ, ఇండియా, మొబైల్ : +91-83098 90199

సెప్టెంబర్ 2025

స్వస్తి శ్రీ చాంద్రమానేన శ్రీ విశ్వావసు నామ సంవత్సర భాద్రపద మాస శుద్ధ నవమి నుండి స్వస్తి శ్రీ చాంద్రమానేన శ్రీ విశ్వావసు నామ సంవత్సర ఆశ్వియుజ మాస శుద్ధ నవమి వరకు

ఆది SUN	పేండుగోలు	7	14	21	28
దుర్ముహూర్తం : 17:18-18:07 రాహుకాలం : 17:24-18:56 యమగండం : 12:48-14:20	1 కేదారవ్రతం 3 పరివర్తనైకాదశీ మతత్రయ వామన ఏకాదశీ 4 వామనద్వాదశీ (జయంతి)	శు.పూర్ణిమా 11:09 శతభిషం 09:09 వర్జ్యం 15:07-16:37 అమృ 24:04-25:33	బ.అష్టమీ 14:36 మృగశిర 18:59 వర్జ్యం 27:05-28:38 అమృ 10:37-12:08	బ.అమావాస్య 12:54 ఉత్తర 22:51 వర్జ్యం లేదు అమృ 15:06-16:49	శు.సప్తమీ 28:02 జ్యేష్ఠ 15:22 వర్జ్యం 24:10-25:55 అమృతఘడియలు లేవు
సోమ MON	1 శు.నవమీ 14:13 జ్యేష్ఠ 07:23 వర్జ్యం 16:02-17:45 అమృ 26:24-28:08	8 బ.ప్రతిపత్ 8:42 బ.ద్వితీయా 30:00 పూర్వాభాద్ర 07:31 ఉత్తరాభాద్ర 29:36 వర్జ్యం 16:21-17:49, అమృ 25:11-26:39	15 బ.నవమీ 13:02 ఆర్ద్ర 18:14 వర్జ్యం 30:00-31:35 అమృ 08:33-10:06	22 శు.ప్రతిపత్ 14:26 హస్త 25:07 వర్జ్యం 08:03-09:48 అమృ 18:33-20:18	29 శు.అష్టమీ 29:37 మూల 17:46 వర్జ్యం 16:00-17:46, 28:08-29:52 అమృ 10:44-12:29
మంగళ TUE	2 శు.దశమీ 15:24 మూల 09:19 వర్జ్యం 07:35-09:19, 19:26-21:07 అమృ 29:34-31:15	9 బ.తృతీయా 27:08 రేవతి 27:31 వర్జ్యం 16:34-18:02 అమృ 25:20-26:47	16 బ.దశమీ 11:52 పునర్వసు 17:53 వర్జ్యం 25:53-27:29 అమృ 15:31-17:06	23 శు.ద్వితీయా 16:22 చిత్త 27:44 వర్జ్యం 09:59-11:45 అమృ 20:38-22:24	30 శు.నవమీ 30:33 పూర్వాషాఢ 19:34 వర్జ్యం 27:59-29:40 అమృ 14:24-16:07
బుధ WED	3 శు.ఏకాదశీ 15:53 పూర్వాషాఢ 10:37 వర్జ్యం 18:48-20:27 అమృ 28:38-30:17	10 బ.చతుర్థి 24:16 అశ్విన్ 25:26 వర్జ్యం 21:47-23:14 అమృ 18:52-20:19	17 బ.ఏకాదశీ 11:09 పుష్యమి 18:00 వర్జ్యం లేదు అమృ 11:34-13:11	24 శు.తృతీయా 18:36 స్వాతి 30:36 వర్జ్యం 09:59-11:47 అమృ 20:44-22:32	పేండుగోలు 6 అనంతవ్రతం, నోములకు పొర్ణిమ 7 మహాలయపక్షప్రారంభం 8 అశూన్యశయనవ్రతం 9 బృహత్యుమావ్రతం, ఉండ్రాళ్ళతల్లి 10 సంకట చతుర్థి 11 మహాభరణి (పితృతిథి) 16 కన్యా సంక్రమణం 12:26 17 మతత్రయ ఇందిర ఏకాదశీ 19 మాస శివరాత్రి 20 మహాలయ అమావాస్య 22 శారదానవరాత్రిప్రారంభం 28 దేవీత్రిరాత్రవ్రతం 29 సరస్వతీపూజా ప్రారంభం మహాష్టమీ, దుర్గాష్టమీ 30 మహానవమీ
గురు THU	4 శు.ద్వాదశీ 15:39 ఉత్తరాషాఢ 11:12 వర్జ్యం 15:11-16:47 అమృ 24:45-26:21	11 బ.పంచమీ 21:29 భరణి 23:26 వర్జ్యం 10:14-11:42 అమృ 19:02-20:30	18 బ.ద్వాదశీ 10:54 ఆశ్లేష 18:33 వర్జ్యం 07:06-08:44 అమృ 16:55-18:33	25 శు.చతుర్థి 21:03 విశాఖ పూర్తి వర్జ్యం 12:53-14:41 అమృ 23:42-25:30	పేండుగోలు
శుక్ర FRI	5 శు.త్రయోదశీ 14:44 త్రణం 11:07 వర్జ్యం 15:00-16:33 అమృ 24:19-25:52	12 బ.షష్ఠి 18:54 కృత్తికా 21:39 వర్జ్యం 10:33-12:01 అమృ 19:26-20:55	19 బ.త్రయోదశీ 11:07 మఘ. 19:33 వర్జ్యం 07:03-08:43, 28:01-29:42 అమృ 17:03-18:43	26 శు.పంచమీ 23:34 విశాఖ 09:36 వర్జ్యం 14:06-15:54 అమృ 24:54-26:42	7/8 సంపూర్ణ చంద్రగ్రహణం కనిపించదు
శని SAT	6 శు.చతుర్దశీ 13:12 ధనిష్ఠ 10:24 వర్జ్యం 17:14-18:45 అమృ 26:20-27:51	13 బ.సప్తమీ 16:34 రోహిణి 20:09 వర్జ్యం 12:39-14:09, 25:27-26:58 అమృ 17:09-18:39	20 బ.చతుర్దశీ 11:47 పుబ్బ 21:00 వర్జ్యం 28:44-30:28 అమృ 14:13-15:54	27 శు.షష్ఠి 25:58 అనూరాధ 12:36 వర్జ్యం 18:51-20:38 అమృ 29:33-31:20	21 పాక్షిక సూర్యగ్రహణం కనిపించదు

తేది	సూ.ఉ.	సూ.అ.	తేది	సూ.ఉ.	సూ.అ.	తేది	సూ.ఉ.	సూ.అ.
01	6:52	18:33	11	6:59	18:19	21	7:08	18:07
02	6:53	18:31	12	7:00	18:18	22	7:08	18:06
03	6:53	18:30	13	7:01	18:17	23	7:09	18:05
04	6:54	18:28	14	7:02	18:15	24	7:10	18:04
05	6:55	18:27	15	7:03	18:14	25	7:11	18:03
06	6:56	18:26	16	7:03	18:13	26	7:12	18:02
07	6:56	18:24	17	7:04	18:12	27	7:13	18:00
08	6:57	18:23	18	7:05	18:11	28	7:14	17:59
09	6:58	18:22	19	7:06	18:09	29	7:15	17:57
10	6:59	18:21	20	7:07	18:08	31	7:16	17:56



A NON PROFIT ORGANIZATION

DIVINE VIBRATIONS & COMMUNITY WELLBEING

FED ID#: 83-1669026

śrī śivakāmeśvarī devasthānam

(Vedic Spiritual Center)

All donations are tax deductible & for use of temple purpose only

3198 Airport Loop Drive, Unit # J, Costa Mesa, CA 92626 | www.sivakameswari.org | info@sivakameswari.org | +1 (949) 468 7999

Vedic Astro Services

cs@vydic.org | 512-633-7999 | www.vydic.com

PUNDIT SHARMA C S SAMAVEDULA

Consultations can be done by meeting online, or by telephone.



రచయితలు
 శ్రీ కప్పగన్ను సుబ్బరామ సోమయాజులు, ఇండియా. మొబైల్ : 9848520336.
 శ్రీ మూర్తి. నారాయణ శర్మ, ఇండియా, మొబైల్ : +91-83098 90199

అక్టోబర్ 2025

స్వస్తి శ్రీ చాంద్రమానేన శ్రీ విశ్వావసు నామ సంవత్సర ఆశ్వియుజ మాస శుద్ధ దశమి నుండి స్వస్తి శ్రీ చాంద్రమానేన శ్రీ విశ్వావసు నామ సంవత్సర కార్తీకమాస శుద్ధ దశమి వరకు

ఆది SUN	పండుగలు	5	12	19	26
దుర్ముహూర్తం : 16:48-17:33 రాహుకాలం : 16:53-18:18 యమగండం : 12:39-14:04	1 విజయదశమి, శమీపూజ 2 సౌర్య పాశాంకుశ ఏకాదశీ 3 గోద్వాదశీ, పద్మనాభద్వాదశీ 4 శని త్రయోదశీ 6 నోములకు పౌర్ణమి 8 చంద్రోదయోమావ్రతం, అట్లతదై 9 సంకట చతుర్థి, కార్వాచౌత్ 16 మతత్రయ రమ ఏకాదశీ తులా సంక్రమణం 24:44 18 శని త్రయోదశీ 19 నరకచతుర్దశీ మాస శివరాత్రి 20 దీపావళి, లక్ష్మీపూజ కేదారవ్రతం	శు.చతుర్దశీ 23:55 పూర్వాభాద్ర 17:45 వర్జ్యం 26:29-27:56 అమృ 10:20-11:49	బ.సప్తమీ 23:53 ఆర్ద్ర 23:53 వర్జ్యం 09:02-10:34 అమృ 14:22-15:54	బ.చతుర్దశీ 27:15 హస్త పూర్తి వర్జ్యం 14:31-16:17 అమృ 25:07-26:53	శు.పంచమీ 17:36 మూల 24:55 వర్జ్యం 23:08-24:55 అమృ 17:48-19:35
సోమ MON	6	13	20	27	
దుర్ముహూర్తం (1) : 13:01-13:46 (2) : 15:17-16:02 రాహుకాలం : 08:25-09:50 యమగండం : 11:14-12:39	శు.పూర్ణిమా 20:48 ఉత్తరాభాద్ర 15:30 వర్జ్యం 26:13-27:39 అమృ 11:09-12:36	బ.అష్టమీ 22:39 పునర్వసు 23:21 వర్జ్యం 11:37-13:11 అమృ 21:00-22:34	బ.అమావాస్య 29:25 హస్త 07:44 వర్జ్యం 16:38-18:25 అమృ 27:19-29:06	శు.షష్ఠీ 19:30 పూర్వాషాఢ 27:13 వర్జ్యం 11:27-13:12 అమృ 21:57-23:43	
మంగళ TUE	7	14	21	28	
దుర్ముహూర్తం (1) : 09:16-10:01 (2) : 23:22-24:07 రాహుకాలం : 15:27-16:51 యమగండం : 09:50-11:14	బ.ప్రతిపత్ 17:24 రేవతి 12:56 వర్జ్యం 30:40-32:05 అమృ 10:47-12:13, 27:50-29:15	బ.నవమీ 22:03 పుష్యమి 23:27 వర్జ్యం 07:23-08:59 అమృ 17:01-18:37	శు.ప్రతిపత్ పూర్తి చిత్త 10:26 వర్జ్యం 16:42-18:30 అమృ 27:28-29:15	శు.సప్తమీ 20:54 ఉత్తరాషాఢ 28:58 వర్జ్యం 11:49-13:32 అమృ 22:07-23:49	
బుధ WED	8	15	22	29	
దుర్ముహూర్తం : 12:16-13:01 రాహుకాలం : 12:38-14:02 యమగండం : 08:27-09:50	బ.ద్వితీయా 13:53 అశ్వినీ 10:13 వర్జ్యం 18:44-20:09 అమృ 27:15-28:40	బ.దశమీ 22:05 ఆశ్లేష 24:10 వర్జ్యం 12:37-14:16 అమృ 22:31-24:10	శు.ప్రతిపత్ 7:47 స్వాతి 13:19 వర్జ్యం 19:37-21:25 అమృ 30:25-32:13	శు.అష్టమీ 21:37 శ్రవణం 30:03 వర్జ్యం 09:12-10:52 అమృ 19:12-20:52	
గురు THU	9	16	23	30	
దుర్ముహూర్తం (1) : 10:47-11:31 (2) : 15:14-15:59 రాహుకాలం : 14:02-15:26 యమగండం : 07:03-08:27	బ.తృతీయా 10:25 భరణి 07:30 కృత్తికా 28:59 వర్జ్యం 18:15-19:40 అమృ 26:50-28:16	బ.ఏకాదశీ 22:42 మఘ.25:25 వర్జ్యం 12:47-14:28 అమృ 22:53-24:34	శు.ద్వితీయా 10:17 విశాఖ 16:18 వర్జ్యం 20:48-22:36 అమృతఘడియలు లేవు	శు.నవమీ 21:35 ధనిష్ఠ 30:20 వర్జ్యం 10:10-11:46 అమృ 19:51-21:28	
శుక్ర FRI	10	17	24	31	
దుర్ముహూర్తం (1) : 09:18-10:02 (2) : 13:00-13:45 రాహుకాలం : 11:15-12:38 యమగండం : 15:25-16:48	బ.చతుర్థి 7:09 బ.పంచమీ 28:13 రోహిణి 26:48 వర్జ్యం 19:31-20:58 అమృ 23:53-25:20	బ.ద్వాదశీ 23:49 పుబ్బ 27:09 వర్జ్యం 09:59-11:42 అమృ 20:17-22:00	శు.తృతీయా 12:50 అనూరాధ 19:19 వర్జ్యం 25:36-27:24 అమృ 07:37-09:25	శు.దశమీ 20:42 శతభిషం 29:50 వర్జ్యం 13:27-15:01 అమృ 22:49-24:22	
శని SAT	11	18	25	పండుగలు	
దుర్ముహూర్తం : 07:05-08:34 రాహుకాలం : 09:51-11:15 యమగండం : 14:01-15:24	బ.షష్ఠీ 25:47 మృగశిర 25:04 వర్జ్యం 07:58-09:27 అమృ 16:53-18:23	బ.త్రయోదశీ 25:22 ఉత్తర 29:17 వర్జ్యం 10:58-12:43 అమృ 21:26-23:10	శు.చతుర్థి 15:19 జ్యేష్ఠ 22:14 వర్జ్యం 31:08-32:55 అమృ 12:22-14:10	21 ఆకాశదీపప్రారంభం 22 భగినీహస్తభోజనం 25 నాగచతుర్థి 26 నాగపంచమీ	

2025 నవంబర్ నెల ప్రత్యేకా సూర్యోదయ, సూర్యాస్తమయములు

తేది	సూ.ఉ.	సూ.అ.	తేది	సూ.ఉ.	సూ.అ.	తేది	సూ.ఉ.	సూ.అ.
01	7:17	17:55	11	6:27	16:47	21	6:36	16:42
02	6:18	16:55	12	6:27	16:47	22	6:37	16:41
03	6:19	16:54	13	6:28	16:46	23	6:38	16:41
04	6:20	16:53	14	6:29	16:45	24	6:39	16:41
05	6:21	16:52	15	6:30	16:45	25	6:40	16:40
06	6:22	16:51	16	6:31	16:44	26	6:41	16:40
07	6:23	16:50	17	6:32	16:44	27	6:42	16:40
08	6:24	16:49	18	6:33	16:43	28	6:43	16:39
09	6:25	16:49	19	6:34	16:42	29	6:43	16:39
10	6:26	16:48	20	6:35	16:42	30	6:44	16:39



A NON PROFIT ORGANIZATION

DIVINE VIBRATIONS & COMMUNITY WELLBEING

FED ID#: 83-1669026

śrī śivakāmeśvarī devasthānam

(Vedic Spiritual Center)

All donations are tax deductible & for use of temple purpose only

3198 Airport Loop Drive, Unit # J, Costa Mesa, CA 92626 | www.sivakameswari.org | info@sivakameswari.org | +1 (949) 468 7999

Vedic Astro Services

cs@vydic.org | 512-633-7999 | www.vydic.com

PUNDIT SHARMA C S SAMAVEDULA

Consultations can be done by meeting online, or by telephone.



రచయితలు
 శ్రీ కప్పగన్ను సుబ్బరామ సోమయాజులు, ఇండియా. మొబైల్ : 9848520336.
 శ్రీ మూర్తి. నారాయణ శర్మ, ఇండియా, మొబైల్ : +91-83098 90199

నవంబర్ 2025

స్వస్తి శ్రీ చాంద్రమానేన శ్రీ విశ్వావసు నామ సంవత్సర కార్తిక మాస శుద్ధ ఏకాదశి నుండి స్వస్తి శ్రీ చాంద్రమానేన శ్రీ విశ్వావసు నామ సంవత్సర మార్గశిర మాస శుద్ధ ఏకాదశి వరకు

ఆది SUN
 దుర్గుహార్యం : 15:25-16:07
 రాహుకాలం : 15:31-16:49
 యమగండం : 11:37-12:55

30 శు.దశమీ 8:00
 శు.ఏకాదశీ 29:33
 ఉత్తరాభాద్ర 11:40
 వర్జ్యం 22:44-24:12
 అమృ 07:06-08:37

2 శు.ద్వాదశీ 15:38
 ఉత్తరాభాద్ర 25:34
 వర్జ్యం 12:24-13:52
 అమృ 21:10-22:38

9 బ.పంచమీ 12:26
 ఆర్ద్ర 06:33
 పునర్వసు 29:15
 వర్జ్యం 17:54-19:24
 అమృ 26:59-28:29

16 బ.ద్వాదశీ 15:18
 హస్త 12:38
 వర్జ్యం 21:35-23:23
 అమృతఘడియలు లేవు

23 శు.చతుర్థి పూర్తి
 పూర్వాషాఢ పూర్తి
 వర్జ్యం 16:31-18:16
 అమృ 27:04-28:50

సోమ MON
 దుర్గుహార్యం (1) : 11:57-12:39
 (2) : 14:04-14:43
 రాహుకాలం : 07:43-09:01
 యమగండం : 10:19-11:37

పేండ్లగోలు
 1 మతత్రయ ప్రభోధనీ ఏకాదశీ
 2 క్షీరాబ్ధిద్వాదశీ, చుల్లవ్రతం
 4 వైకుంఠచతుర్దశీ
 జ్వాలాతోరణం
 కుమారస్వామిదర్శనం
 నోములకు పొల్లిమ
 6 చాతుర్మాస్యద్వితీయ
 7 సంకట చతుర్థి

3 శు.త్రయోదశీ 12:36
 రేవతి 23:03
 వర్జ్యం 12:20-13:46
 అమృ 20:55-22:20

10 బ.షష్ఠి 10:38
 పుష్యమి 28:45
 వర్జ్యం 13:00-14:35
 అమృ 22:27-24:01

17 బ.త్రయోదశీ 17:42
 చిత్త 15:29
 వర్జ్యం 21:46-23:34
 అమృ 08:19-10:07

24 శు.చతుర్థి 7:53
 పూర్వాషాఢ 08:21
 వర్జ్యం 17:03-18:47
 అమృ 27:28-29:12

మంగళ TUE
 దుర్గుహార్యం (1) : 08:31-09:12
 (2) : 22:15-22:57
 రాహుకాలం : 14:12-15:30
 యమగండం : 09:02-10:19

15 మతత్రయ సఫల ఏకాదశీ
 వృశ్చిక సంక్రమణం 23:37
 18 మాస శివరాత్రి
 కృష్ణాంగారక చతుర్దశీ
 21 చంద్రదర్శనం/ నెలపాడుపు

4 శు.చతుర్దశీ 9:07
 శు.పూర్ణిమా 29:19
 అశ్విని 20:08
 వర్జ్యం 16:38-18:02, 28:29-29:52
 అమృ 13:49-15:13

11 బ.సప్తమీ 9:39
 ఆశ్లేష 29:02
 వర్జ్యం 17:39-19:17
 అమృ 27:25-29:02

18 బ.చతుర్దశీ 20:14
 స్వాతి 18:27
 వర్జ్యం 24:45-26:33
 అమృ 08:33-10:21

25 శు.పంచమీ 9:28
 ఉత్తరాషాఢ 10:26
 వర్జ్యం 14:41-16:24
 అమృ 24:55-26:38

బుధ WED
 దుర్గుహార్యం : 11:16-11:58
 రాహుకాలం : 11:37-12:54
 యమగండం : 07:45-09:02

25 నాగపంచమీ
 26 స్కందషష్ఠి, సంహారషష్ఠి
 మల్లారషష్ఠి
 27 మిత్రసప్తమీ
 నందాసప్తమీ

5 బ.ప్రతిపత్ 25:25
 భరణి 17:02
 వర్జ్యం 27:24-28:47
 అమృ 12:51-14:15

12 బ.అష్టమీ 9:28
 మఘ 30:05
 వర్జ్యం 17:30-19:11
 అమృ 27:34-29:14

19 బ.అమావాస్య 22:47
 విశాఖ 21:26
 వర్జ్యం 25:56-27:44
 అమృ 11:32-13:20

26 శు.షష్ఠి 10:33
 శ్రవణం 12:00
 వర్జ్యం 16:10-17:50
 అమృ 26:10-27:50

గురు THU
 దుర్గుహార్యం (1) : 09:54-10:35
 (2) : 14:01-14:42
 రాహుకాలం : 12:54-14:12
 యమగండం : 06:28-07:46

28 కాలభైరవాష్టమీ
 30 గీతా జయంతి

6 బ.ద్వితీయా 21:35
 కృత్తికా 13:56
 వర్జ్యం 27:59-29:24
 అమృ 11:50-13:14

13 బ.నవమీ 10:04
 పుబ్బ పూర్తి
 వర్జ్యం 14:35-16:19
 అమృ 24:55-26:38

20 శు.ప్రతిపత్ 25:18
 అనూరాధ 24:23
 వర్జ్యం లేదు
 అమృ 12:43-14:30

27 శు.సప్తమీ 11:01
 ధనిష్ఠ 13:00
 వర్జ్యం 20:17-21:54
 అమృ 30:00-31:38

శుక్ర FRI
 దుర్గుహార్యం (1) : 08:33-09:14
 (2) : 11:58-12:39
 రాహుకాలం : 10:20-11:37
 యమగండం : 14:11-15:28

శుక్ర మూఢమి
 26 నవంబర్ 2025 నుండి ప్రారంభం

7 బ.తృతీయా 18:02
 రోహిణి 11:01
 వర్జ్యం 16:02-17:27
 అమృ 08:12-09:36, 24:37-26:03

14 బ.దశమీ 11:19
 పుబ్బ 07:48
 వర్జ్యం 15:40-17:25
 అమృ 26:10-27:55

21 శు.ద్వితీయా 27:42
 జ్యేష్ఠ 27:14
 వర్జ్యం 06:39-08:27
 అమృ 17:24-19:11

28 శు.అష్టమీ 10:46
 శతభిషం 13:17
 వర్జ్యం 19:34-21:09
 అమృ 29:00-30:34

శని SAT
 దుర్గుహార్యం : 06:30-07:52
 రాహుకాలం : 09:04-10:21
 యమగండం : 12:54-14:11

1 శు.ఏకాదశీ 19:02
 పూర్వాభాద్ర 28:32
 వర్జ్యం 11:57-13:28
 అమృ 21:00-22:31

8 బ.చతుర్థి 14:56
 మృగశిర 08:30
 వర్జ్యం 16:13-17:41
 అమృ 21:21-22:49

15 బ.ఏకాదశీ 13:08
 ఉత్తర 10:02
 వర్జ్యం 19:21-21:07
 అమృ 29:59-31:46

22 శు.తృతీయా 29:55
 మూల 29:56
 వర్జ్యం 12:09-13:55, 28:09-29:56
 అమృ 22:49-24:36

29 శు.నవమీ 9:46
 పూర్వాభాద్ర 12:50
 వర్జ్యం 21:58-23:29
 అమృతఘడియలు లేవు

2025 డిసెంబర్ నెల ప్రత్యేకా సూర్యోదయ, సూర్యాస్తమయములు

తేది	సూ.ఉ.	సూ.అ.	తేది	సూ.ఉ.	సూ.అ.	తేది	సూ.ఉ.	సూ.అ.
01	6:45	16:39	11	6:53	16:40	21	6:59	16:43
02	6:46	16:39	12	6:54	16:40	22	7:00	16:44
03	6:47	16:39	13	6:55	16:40	23	7:00	16:44
04	6:48	16:39	14	6:55	16:40	24	7:01	16:45
05	6:49	16:39	15	6:56	16:41	25	7:01	16:45
06	6:49	16:39	16	6:57	16:41	26	7:02	16:46
07	6:50	16:39	17	6:57	16:41	27	7:02	16:47
08	6:51	16:39	18	6:58	16:42	28	7:02	16:48
09	6:52	16:39	19	6:58	16:42	29	7:03	16:49
10	6:52	16:39	20	6:59	16:43	31	7:03	16:50



A NON PROFIT ORGANIZATION

DIVINE VIBRATIONS & COMMUNITY WELLBEING

FED ID#: 83-1669026

śrī śivakāmeśvarī devasthānam

(Vedic Spiritual Center)

All donations are tax deductible & for use of temple purpose only

3198 Airport Loop Drive, Unit # J, Costa Mesa, CA 92626 | www.sivakameswari.org | info@sivakameswari.org | +1 (949) 468 7999

Vedic Astro Services

cs@vydic.org | 512-633-7999 | www.vydic.com

PUNDIT SHARMA C S SAMAVEDULA

Consultations can be done by meeting online, or by telephone.



రచయితలు
 శ్రీ కప్పగన్ను సుబ్బరామ సోమయాజులు, ఇండియా, మొబైల్ : 9848520336.
 శ్రీ మార్తి, నారాయణ శర్మ, ఇండియా, మొబైల్ : +91-83098 90199

డిసెంబర్ 2025

స్వస్తికీ చాంద్రమానేన శ్రీ విశ్వావసు నామ సంవత్సర మార్గశిర మాస శుద్ధ ద్వాదశి నుండి స్వస్తికీ చాంద్రమానేన శ్రీ విశ్వావసు నామ సంవత్సర పుష్య మాస శుద్ధ ద్వాదశి వరకు

ఆది SUN
 దుర్ముహూర్తం : 15:22-16:01
 రాహుకాలం : 15:27-16:40
 యమగండం : 11:48-13:01



7 బ.చతుర్థి 26:33
 పునర్వసు 14:39
 వర్జ్యం 22:13-23:44
 అమృ 12:28-13:55

14 బ.ఏకాదశి పూర్తి
 చిత్త 21:36
 వర్జ్యం 27:55-29:43
 అమృ 14:27-16:14

21 శు.ద్వితీయా 21:22
 పూర్వాషాఢ 14:04
 వర్జ్యం 22:43-24:26
 అమృ 08:49-10:34

28 శు.నవమీ 20:43
 రేవతి 18:09
 వర్జ్యం లేదు
 అమృ 15:51-17:23

సోమ MON
 దుర్ముహూర్తం (1) : 12:08-12:47
 (2) : 14:05-14:44
 రాహుకాలం : 08:09-09:22
 యమగండం : 10:35-11:48

1 శు.ద్వాదశి 26:28
 రేవతి 09:47
 వర్జ్యం 27:44-29:11
 అమృ 07:34-09:02, 24:52-26:18

8 బ.పంచమీ 24:59
 పుష్యమి 13:21
 వర్జ్యం 25:52-27:26
 అమృ 07:17-08:48

15 బ.ఏకాదశి 7:50
 స్వాతి 24:37
 వర్జ్యం 30:56-32:44
 అమృ 14:43-16:31

22 శు.తృతీయా 22:44
 ఉత్తరాషాఢ 16:00
 వర్జ్యం 20:17-22:00
 అమృ 09:05-10:49, 30:33-32:16

29 శు.దశమీ 18:21
 అశ్విని 16:33
 వర్జ్యం 12:49-14:19, 25:21-26:49
 అమృ 09:50-11:20

మంగళ TUE
 దుర్ముహూర్తం (1) : 08:53-09:32
 (2) : 22:24-23:02
 రాహుకాలం : 14:15-15:28
 యమగండం : 09:23-10:36

2 శు.త్రయోదశి 22:57
 అశ్విని 07:20
 భరణి 28:28
 వర్జ్యం 15:47-17:12
 అమృ 24:15-25:39

9 బ.షష్ఠి 24:17
 ఆశ్లేష 12:51
 వర్జ్యం 25:01-26:39
 అమృ 11:17-12:51

16 బ.ద్వాదశి 10:28
 విశాఖ 27:39
 వర్జ్యం లేదు
 అమృ 17:44-19:33

23 శు.చతుర్థి 23:42
 శ్రవణం 17:36
 వర్జ్యం 21:49-23:30
 అమృతఘడియలు లేవు

30 శు.ఏకాదశి 15:31
 భరణి 14:27
 వర్జ్యం 25:13-26:39
 అమృ 10:04-11:32

బుధ WED
 దుర్ముహూర్తం : 11:30-12:09
 రాహుకాలం : 11:49-13:02
 యమగండం : 08:10-09:23

3 శు.చతుర్దశి 19:08
 కృత్తికా 25:22
 వర్జ్యం 14:57-16:20
 అమృ 23:17-24:41

10 బ.సప్తమీ 24:27
 మఘ 13:12
 వర్జ్యం 21:36-23:16
 అమృ 10:46-12:23

17 బ.త్రయోదశి 13:03
 అనూరాధ 30:35
 వర్జ్యం 08:09-09:56
 అమృ 18:55-20:43

24 శు.పంచమీ 24:13
 ధనిష్ఠ 18:46
 వర్జ్యం 26:13-27:52
 అమృ 07:52-09:32

31 శు.ద్వాదశి 12:18
 కృత్తికా 11:59
 వర్జ్యం 26:11-27:36
 అమృ 09:50-11:16, 30:26-31:52

గురు THU
 దుర్ముహూర్తం (1) : 10:12-10:51
 (2) : 14:06-14:45
 రాహుకాలం : 13:03-14:16
 యమగండం : 06:58-08:11

4 శు.పూర్ణిమా 15:14
 రోహిణి 22:14
 వర్జ్యం 15:17-16:40, 27:07-28:31
 అమృ 19:27-20:51

11 బ.అష్టమీ 25:27
 పుబ్బ 14:23
 వర్జ్యం 22:10-23:53
 అమృ 07:40-09:21

18 బ.చతుర్దశి 15:30
 జ్యేష్ఠ పూర్తి
 వర్జ్యం 12:50-14:37
 అమృ 23:31-25:18

25 శు.షష్ఠి 24:14
 శతభిషం 19:28
 వర్జ్యం 25:57-27:34
 అమృ 12:04-13:43

- పండుగలు**
- మత్స్యద్వాదశి
 - అఖండద్వాదశి
 - హనుమద్వ్రతం
 - నోములకు పొల్లిమ
 - దత్తాత్రేయోత్సత్తి, దత్తజయంతి
 - పరశురామజయంతి
 - సంకట చతుర్థి
 - తిస్రాష్టకాలు
 - ధనుస్సంక్రమణం 14:23
 - మాస శివరాత్రి
 - చంద్రదర్శనం/ నెలపాడుపు
 - మతత్రయ ముక్కోటి ఏకాదశి
 - కూర్మద్వాదశి

శుక్ర FRI
 దుర్ముహూర్తం (1) : 08:55-09:34
 (2) : 12:10-12:49
 రాహుకాలం : 10:37-11:50
 యమగండం : 14:16-15:29

5 బ.పుతిపత్ 11:26
 మృగశిర 19:17
 వర్జ్యం 26:42-28:07
 అమృ 11:34-12:58

12 బ.నవమీ 27:08
 ఉత్తర 16:17
 వర్జ్యం 25:32-27:18
 అమృ 08:31-10:15

19 బ.అమావాస్య 17:44
 జ్యేష్ఠ 09:19
 వర్జ్యం 18:09-19:55
 అమృ 28:45-30:31

26 శు.సప్తమీ 23:41
 పూర్వాభాద్ర 19:38
 వర్జ్యం 29:06-30:41
 అమృ 11:35-13:11

శని SAT
 దుర్ముహూర్తం : 06:59-08:17
 రాహుకాలం : 09:25-10:38
 యమగండం : 13:04-14:17

6 బ.ద్వితీయా 7:56
 బ.తృతీయా 28:54
 ఆర్ద్ర 16:41
 వర్జ్యం 27:32-28:58
 అమృ 07:46-09:11

13 బ.దశమీ 29:20
 హస్త 18:46
 వర్జ్యం 27:43-29:30
 అమృ 12:09-13:55

20 శు.పుతిపత్ 19:41
 మూల 11:50
 వర్జ్యం 10:04-11:50, 22:19-24:04
 అమృతఘడియలు లేవు

27 శు.అష్టమీ 22:31
 ఉత్తరాభాద్ర 19:12
 వర్జ్యం లేదు
 అమృ 14:29-16:03

2026 జనవరి నెల పుటరోజు సూర్యోదయ, సూర్యాస్తమయములు

తేది	సూ.ఉ.	సూ.అ.	తేది	సూ.ఉ.	సూ.అ.	తేది	సూ.ఉ.	సూ.అ.
01	7:03	16:50	11	7:03	16:59	21	7:01	17:08
02	7:03	16:51	12	7:03	17:00	22	7:00	17:09
03	7:03	16:52	13	7:03	17:01	23	7:00	17:10
04	7:04	16:53	14	7:03	17:02	24	6:59	17:11
05	7:04	16:54	15	7:03	17:02	25	6:59	17:12
06	7:04	16:54	16	7:02	17:03	26	6:58	17:13
07	7:04	16:55	17	7:02	17:04	27	6:58	17:14
08	7:04	16:56	18	7:02	17:05	28	6:57	17:15
09	7:04	16:57	19	7:01	17:06	29	6:56	17:16
10	7:04	16:58	20	7:01	17:07	30	6:56	17:17
						31	6:55	17:18



A NON PROFIT ORGANIZATION

DIVINE VIBRATIONS & COMMUNITY WELLBEING

FED ID#: 83-1669026

śrī śivakāmeśvarī devasthānam

(Vedic Spiritual Center)

All donations are tax deductible & for use of temple purpose only

3198 Airport Loop Drive, Unit # J, Costa Mesa, CA 92626 | www.sivakameswari.org | info@sivakameswari.org | +1 (949) 468 7999

Vedic Astro Services

cs@vydic.org | 512-633-7999 | www.vydic.com

PUNDIT SHARMA C S SAMAVEDULA

Consultations can be done by meeting online, or by telephone.



రచయితలు
 కప్పగన్ను సుబ్బరామ సోమయాజులు, ఇండియా. మొబైల్ : 9848520336.
 మార్తి. నారాయణ శర్మ, ఇండియా, మొబైల్ : +91-83098 90199



జనవరి 2026

స్వస్తి శ్రీ చాంద్రమానేన శ్రీ విశ్వావసు నామ సంవత్సర పుష్య మాస శుద్ధ త్రయోదశి నుండి స్వస్తి శ్రీ చాంద్రమానేన శ్రీ విశ్వావసు నామ సంవత్సర మాఘ మాస శుద్ధ చతుర్దశి వరకు

ఆది SUN
 దుర్ముహూర్తం : 15:39-16:19
 రాహుకాలం : 15:44-16:59
 యమగండం : 12:01-13:16

పిండుగోలు
 2 నోములకు పొల్లిమ
 4 పుష్కార్యయోగం
 5 సంకట చతుర్థి
 9 తిస్తాష్టకాలు

4 బ.ద్వితీయా 20:27
 పుష్యమి 23:52
 వర్జ్యం 09:02-10:31
 అమృ 17:56-19:25

11 బ.నవమీ 23:13
 స్వాతి పూర్తి
 వర్జ్యం 10:54-12:42
 అమృ 21:41-23:29

18 బ.అమావాస్య 11:52
 ఉత్తరాషాఢ 22:21
 వర్జ్యం 26:34-28:15
 అమృ 15:31-17:13

25 శు.సప్తమీ 9:41
 అశ్విని 23:02
 వర్జ్యం 19:12-20:44
 అమృ 16:09-17:41

సోమ MON
 దుర్ముహూర్తం (1) : 12:21-13:01
 (2) : 14:21-15:00
 రాహుకాలం : 08:18-09:32
 యమగండం : 10:47-12:01

13 భోగి, షట్టిల ఏకాదశీ
 మకరం సంక్రమణం 25:14
 14 మకర సంక్రాంతి
 15 కనుమ

5 బ.తృతీయా 18:32
 ఆశ్లేష 22:45
 వర్జ్యం 12:04-13:35
 అమృ 21:13-22:45

12 బ.దశమీ 25:48
 స్వాతి 07:33
 వర్జ్యం 13:52-15:40
 అమృ 24:40-26:28

19 శు.ప్రతిపత్ 12:44
 శ్రవణం 23:36
 వర్జ్యం 27:44-29:24
 అమృ 12:39-14:20

26 శు.అష్టమీ 7:48
 శు.నవమీ 29:36
 భరణి 21:38
 వర్జ్యం 08:04-09:35
 అమృ 17:07-18:37

మంగళ TUE
 దుర్ముహూర్తం (1) : 09:03-09:42
 (2) : 22:38-23:17
 రాహుకాలం : 14:31-15:46
 యమగండం : 09:33-10:47

16 మాస శివరాత్రి
 19 చంద్రదర్శనం/ నెలపాడుపు
 22 తిల, కున్దచతుర్థి
 వర, శాంతచతుర్థి

6 బ.చతుర్థి 17:21
 మఘ 22:24
 వర్జ్యం 10:34-12:09,
 30:32-32:09
 అమృ 20:02-21:36

13 బ.ఏకాదశీ 28:23
 విశాఖ 10:35
 వర్జ్యం 15:04-16:52
 అమృ 25:51-27:39

20 శు.ద్వితీయా 13:13
 ధనిష్ఠ 24:27
 వర్జ్యం లేదు
 అమృ 13:41-15:20

27 శు.దశమీ 27:06
 కృత్తికా 19:56
 వర్జ్యం 08:47-10:16
 అమృ 17:42-19:11

బుధ WED
 దుర్ముహూర్తం : 11:42-12:22
 రాహుకాలం : 12:02-13:17
 యమగండం : 08:18-09:33

25 రథసప్తమీ, భీష్మాష్టమీ
 28 మతత్రయ జయ ఏకాదశీ
 భీష్మికాదశీ, భీష్మికాదశీ
 29 వరాహద్వాదశీ
 31 నోములకు పొల్లిమ

7 బ.పంచమీ 17:03
 పుబ్బ 22:52
 వర్జ్యం 30:26-32:07
 అమృ 16:20-17:58

14 బ.ద్వాదశీ 30:47
 అనూరాధ 13:32
 వర్జ్యం 19:46-21:33
 అమృ 30:28-32:15

21 శు.తృతీయా 13:17
 శతభిషం 24:55
 వర్జ్యం 07:48-09:26
 అమృ 17:35-19:13

28 శు.ఏకాదశీ 24:25
 రోహిణి 18:00
 వర్జ్యం 10:39-12:07,
 23:07-24:35
 అమృ 15:04-16:32

గురు THU
 దుర్ముహూర్తం (1) : 10:23-11:03
 (2) : 14:23-15:03
 రాహుకాలం : 13:18-14:33
 యమగండం : 07:03-08:18

1 శు.త్రయోదశీ 8:53
 శు.చతుర్దశీ 29:24
 రోహిణి 09:17, మృగశిర 30:32
 వర్జ్యం 14:14-15:39
 అమృ 22:44-24:09

8 బ.షష్ఠి 17:34
 ఉత్తర 24:09
 వర్జ్యం లేదు
 అమృ 16:33-18:15

15 బ.త్రయోదశీ పూర్తి
 జ్యేష్ఠ 16:16
 వర్జ్యం 25:06-26:51
 అమృతఘడియలు లేవు

22 శు.చతుర్థి 12:59
 పూర్వాభాద్ర 25:01
 వర్జ్యం 07:22-08:58
 అమృ 17:00-18:36

29 శు.ద్వాదశీ 21:39
 మృగశిర 15:58
 వర్జ్యం 23:39-25:07
 అమృ 07:55-09:23,
 28:47-30:15

శుక్ర FRI
 దుర్ముహూర్తం (1) : 09:03-09:43
 (2) : 12:23-13:03
 రాహుకాలం : 10:48-12:03
 యమగండం : 14:33-15:48

2 శు.పూర్ణిమా 26:03
 ఆర్ద్ర 27:56
 వర్జ్యం 14:01-15:27
 అమృ 19:01-20:26

9 బ.సప్తమీ 18:54
 హస్త 26:08
 వర్జ్యం 09:13-10:57
 అమృ 19:37-21:22

16 బ.త్రయోదశీ 8:52
 మూల 18:40
 వర్జ్యం 16:55-18:40,
 29:06-30:51
 అమృ 11:38-13:24

23 శు.పంచమీ 12:16
 ఉత్తరాభాద్ర 24:44
 వర్జ్యం 10:32-12:06
 అమృ 20:00-21:35

30 శు.త్రయోదశీ 18:56
 ఆర్ద్ర 13:56
 వర్జ్యం 24:59-26:28
 అమృతఘడియలు లేవు

శని SAT
 దుర్ముహూర్తం : 07:02-08:22
 రాహుకాలం : 09:33-10:48
 యమగండం : 13:19-14:34

3 బ.ప్రతిపత్ 22:59
 పునర్వసు 25:40
 వర్జ్యం 14:47-16:14
 అమృ 23:29-24:56

10 బ.అష్టమీ 20:50
 చిత్త 28:40
 వర్జ్యం 10:57-12:43
 అమృ 21:35-23:21

17 బ.చతుర్దశీ 10:34
 పూర్వాషాఢ 20:42
 వర్జ్యం 29:16-30:59
 అమృ 15:30-17:14

24 శు.షష్ఠి 11:11
 రేవతి 24:04
 వర్జ్యం 12:25-13:58
 అమృ 21:44-23:18

31 శు.చతుర్దశీ 16:23
 పునర్వసు 12:03
 వర్జ్యం 19:31-21:00
 అమృ 09:50-11:18,
 28:28-29:58

తేది	సూ.ఉ.	సూ.అ.	తేది	సూ.ఉ.	సూ.అ.	తేది	సూ.ఉ.	సూ.అ.
01	6:54	17:19	10	6:47	17:28	19	6:37	17:37
02	6:53	17:20	11	6:46	17:29	20	6:36	17:37
03	6:53	17:21	12	6:45	17:30	21	6:35	17:38
04	6:52	17:22	13	6:44	17:31	22	6:34	17:39
05	6:51	17:23	14	6:43	17:32	23	6:33	17:40
06	6:50	17:24	15	6:42	17:33	24	6:32	17:41
07	6:49	17:25	16	6:41	17:34	25	6:30	17:42
08	6:48	17:26	17	6:40	17:35	26	6:29	17:43
09	6:48	17:27	18	6:38	17:36	28	6:27	17:45

A NON PROFIT ORGANIZATION DIVINE VIBRATIONS & COMMUNITY WELLBEING FED ID#: 83-1669026

śrī śivakāmeśvarī devasthānam
(Vedic Spiritual Center)

All donations are tax deductible & for use of temple purpose only

3198 Airport Loop Drive, Unit # J, Costa Mesa, CA 92626 | www.sivakameswari.org | info@sivakameswari.org | +1 (949) 468 7999

Vedic Astro Services
cs@vydic.org | 512-633-7999 | www.vydic.com
PUNDIT SHARMA C S SAMAVEDULA
Consultations can be done by meeting online, or by telephone.



రచయితలు
శ్రీ కప్పగన్ను సుబ్బరామ సోమయాజులు, ఇండియా. మొబైల్ : 9848520336.
శ్రీ మూర్తి. నారాయణ శర్మ, ఇండియా, మొబైల్ : +91-83098 90199

ఫిబ్రవరి 2026

స్వస్తి శ్రీ చాంద్రమానేన శ్రీ విశ్వావసు నామ సంవత్సర మాఘ మాస శుద్ధ పూర్ణిమ నుండి స్వస్తి శ్రీ చాంద్రమానేన శ్రీ విశ్వావసు నామ సంవత్సర ఫాల్గుణ మాస శుద్ధ త్రయోదశి వరకు

ఆది SUN
దుర్ముహూర్తం : 16:01-16:44
రాహుకాలం : 16:06-17:26
యమగండం : 12:07-13:27

1 శు.పూర్ణిమా 14:09
పుష్యమి 10:26
వర్జ్యం 22:36-24:08
అమృతఘడియలు లేవు

8 బ.సప్తమి 15:31
స్వాతి 15:31
వర్జ్యం 21:47-23:35
అమృతఘడియలు లేవు

15 బ.చతుర్దశి 28:05
శ్రవణం పూర్తి
వర్జ్యం 10:31-12:11
అమృ 20:29-22:08

22 శు.షష్ఠి 19:40
భరణి 27:02
వర్జ్యం 13:28-14:58
అమృ 22:31-24:01

- పీండోగలు**
- 1 మహామాఘీ
 - 4 సంకట చతుర్థి
 - 8 తిస్రాష్టకాలు
 - భానుసప్తమి
 - 12 మతత్రయ విజయ ఏకాదశి
 - కుంభం సంక్రమణం 14:20
 - 13 తిలద్యాదశి
 - 14 శని త్రయోదశి
 - 15 ఆరటంతి చతుర్దశి
 - మహాశివరాత్రి
 - మాస శివరాత్రి
 - 16 అమా సోమవార వ్రతం
 - 18 చంద్రదర్శనం/ నెలపాడుపు
 - 27 మతత్రయ ఆమలకీ ఏకాదశి
 - 28 శని త్రయోదశి

సోమ MON
దుర్ముహూర్తం (1) : 12:29-13:11
(2) : 14:37-15:19
రాహుకాలం : 08:07-09:27
యమగండం : 10:47-12:07

2 బ.ప్రతిపత్ 12:23
ఆశ్లేష 09:16
వర్జ్యం 20:57-22:31
అమృ 07:45-09:16, 30:18-31:52

9 బ.అష్టమి 17:57
విశాఖ 18:24
వర్జ్యం 22:53-24:41
అమృ 08:32-10:20

16 బ.అమావాస్య 28:01
శ్రవణం 07:16
వర్జ్యం 11:21-12:59
అమృ 21:09-22:47

23 శు.నవమి 17:33
కృత్తికా 25:36
వర్జ్యం 14:19-15:50
అమృ 23:21-24:51

మంగళ TUE
దుర్ముహూర్తం (1) : 08:55-09:38
(2) : 22:47-23:30
రాహుకాలం : 14:48-16:08
యమగండం : 09:27-10:47

3 బ.ద్వితీయా 11:10
మఘ 08:39
వర్జ్యం 16:40-18:16
అమృ 26:16-27:52

10 బ.నవమి 20:29
అనూరాధ 21:21
వర్జ్యం 27:37-29:25
అమృ 09:40-11:28

17 శు.ప్రతిపత్ 27:28
ధనిష్ఠ 07:45
వర్జ్యం 14:57-16:33
అమృ 24:33-26:09

24 శు.అష్టమి 15:22
రోహిణి 24:07
వర్జ్యం 16:37-18:07, 29:23-30:53
అమృ 21:07-22:37

బుధ WED
దుర్ముహూర్తం : 11:46-12:29
రాహుకాలం : 12:07-13:28
యమగండం : 08:06-09:26

4 బ.తృతీయా 10:39
పుబ్బ 08:41
వర్జ్యం 16:06-17:45
అమృ 26:00-27:38

11 బ.దశమి 22:53
జ్యేష్ఠ 24:11
వర్జ్యం లేదు
అమృ 14:21-16:08

18 శు.ద్వితీయా 26:29
శతభిషం 07:45
వర్జ్యం 14:02-15:37
అమృ 23:29-25:03

25 శు.నవమి 13:11
మృగశిర 22:40
వర్జ్యం లేదు
అమృ 14:24-15:54

గురు THU
దుర్ముహూర్తం (1) : 10:20-11:03
(2) : 14:38-15:21
రాహుకాలం : 13:28-14:49
యమగండం : 06:45-08:05

5 బ.చతుర్థి 10:52
ఉత్తర 09:25
వర్జ్యం 18:20-20:02
అమృ 28:31-30:12

12 బ.ఏకాదశి 24:56
మూల 26:41
వర్జ్యం 09:01-10:47, 24:55-26:41
అమృ 19:37-21:23

19 శు.తృతీయా 25:09
పూర్వాభాద్ర 07:21
వర్జ్యం 16:39-18:12
అమృ 25:57-27:30

26 శు.దశమి 11:04
ఆర్ద్ర 21:18
వర్జ్యం 06:35-08:06
అమృ 11:52-13:22

శుక్ర FRI
దుర్ముహూర్తం (1) : 08:53-09:36
(2) : 12:29-13:12
రాహుకాలం : 10:46-12:07
యమగండం : 14:49-16:10

6 బ.పంచమి 11:48
హస్త 10:52
వర్జ్యం 19:33-21:18
అమృ 29:59-31:44

13 బ.ద్వాదశి 26:32
పూర్వాషాఢ 28:45
వర్జ్యం 13:08-14:52
అమృ 23:33-25:17

20 శు.చతుర్థి 23:32
రేవతి 29:36
వర్జ్యం 18:08-19:40
అమృ 27:19-28:50

27 శు.ఏకాదశి 9:03
పునర్వసు 20:04
వర్జ్యం 08:41-10:12, 27:42-29:14
అమృ 17:47-19:18

శని SAT
దుర్ముహూర్తం : 06:43-08:09
రాహుకాలం : 09:25-10:46
యమగండం : 13:28-14:50

7 బ.షష్ఠి 13:25
చిత్త 12:57
వర్జ్యం 19:09-20:55
అమృ 29:46-31:32

14 బ.త్రయోదశి 27:36
ఉత్తరాషాఢ 30:18
వర్జ్యం 13:18-15:00
అమృ 23:30-25:12

21 శు.పంచమి 21:40
అశ్విన్ 28:23
వర్జ్యం 24:36-26:07
అమృ 21:34-23:05

28 శు.ద్వాదశి 7:14
శు.త్రయోదశి 29:39
పుష్యమి 19:03
వర్జ్యం లేదు
అమృ 12:55-14:27

శుక్ర మూఢమి
16 ఫిబ్రవరి 2026 శుక్రమూఢమి పూర్తి

17 సూర్యోదయానం
కనిపించదు

శ్రీశ్రీ మార్చి నెల సత్యోజ్ఞా సాహిత్యం, సారాంశములు

తేది	సూ.ఉ.	సూ.అ.	తేది	సూ.ఉ.	సూ.అ.	తేది	సూ.ఉ.	సూ.అ.
01	6:25	17:45	11	7:13	18:54	21	6:59	19:01
02	6:24	17:46	12	7:11	18:54	22	6:58	19:02
03	6:23	17:47	13	7:10	18:55	23	6:56	19:03
04	6:22	17:48	14	7:09	18:56	24	6:55	19:04
05	6:20	17:49	15	7:07	18:57	25	6:54	19:05
06	6:19	17:50	16	7:06	18:58	26	6:52	19:05
07	6:18	17:50	17	7:05	18:58	27	6:51	19:06
08	7:17	18:51	18	7:03	18:59	28	6:48	19:08
09	7:15	18:52	19	7:02	19:00	30	6:47	19:08
10	7:14	18:53	20	7:00	19:01	31	6:45	19:09



A NON PROFIT ORGANIZATION

DIVINE VIBRATIONS & COMMUNITY WELLBEING

FED ID#: 83-1669026

śrī śivakāmeśvarī devasthānam

(Vedic Spiritual Center)

All donations are tax deductible & for use of temple purpose only

3198 Airport Loop Drive, Unit # J, Costa Mesa, CA 92626 | www.sivakameswari.org | info@sivakameswari.org | +1 (949) 468 7999

Vedic Astro Services

cs@vydic.org | 512-633-7999 | www.vydic.com

PUNDIT SHARMA C S SAMAVEDULA

Consultations can be done by meeting online, or by telephone.



రచయితలు
 శ్రీ కప్పగన్ను సుబ్బరామ సోమయాజులు, ఇండియా. మొబైల్ : 9848520336.
 శ్రీ మార్తి. నారాయణ శర్మ, ఇండియా, మొబైల్ : +91-83098 90199

మార్చి 2026

స్వస్తి శ్రీ చాంద్రమానేన శ్రీ విశ్వావసు నామ సంవత్సర
 ఫాల్గుణ మాస శుద్ధ చతుర్దశి నుండి స్వస్తి శ్రీ చాంద్రమానేన
 శ్రీ పరాభవ నామ సంవత్సర చైత్ర మాస శుద్ధ చతుర్దశి వరకు

ఆది SUN
 దుర్గుహార్యం : 17:22-18:10
 రాహుకాలం : 17:28-18:57
 యమగండం : 13:02-14:31

1 శు.చతుర్దశి 28:25
 ఆశ్లేష 18:20
 వర్జ్యం 07:28-09:01,
 30:07-31:41
 అమృ 16:47-18:20

8 బ.పంచమి 8:41
 విశాఖ 27:40
 వర్జ్యం లేదు
 అమృ 17:53-19:40

15 బ.ద్వాదశి 21:12
 శ్రవణం 17:26
 వర్జ్యం 21:32-23:10
 అమృతఘడియలు లేవు

22 శు.చతుర్థి 8:47
 శు.పంచమి 30:08
 భరణి 10:12
 వర్జ్యం 21:15-22:43
 అమృ 30:06-31:34

29 శు.ద్వాదశి 18:40
 మఘ 26:17
 వర్జ్యం 14:11-15:48
 అమృ 23:52-25:28

సోమ MON
 దుర్గుహార్యం (1) : 13:25-14:13
 (2) : 15:48-16:35
 రాహుకాలం : 08:35-10:04
 యమగండం : 11:33-13:02

2 శు.పూర్ణిమా 27:37
 మఘ 18:00
 వర్జ్యం 26:00-27:36
 అమృ 15:38-17:13

9 బ.షష్ఠి 10:57
 అనూరాధ 30:34
 వర్జ్యం 08:08-09:56
 అమృ 18:54-20:42

16 బ.త్రయోదశి 20:54
 ధనిష్ఠ 17:52
 వర్జ్యం 25:03-26:38
 అమృ 07:16-08:54

23 శు.షష్ఠి 27:38
 కృత్తికా 08:18
 రోహిణి 30:33
 వర్జ్యం 23:08-24:37
 అమృ 27:35-29:04

30 శు.త్రయోదశి 18:26
 పుబ్బ 26:50
 వర్జ్యం 10:27-12:05
 అమృ 20:16-21:55

మంగళ TUE
 దుర్గుహార్యం (1) : 09:27-10:15
 (2) : 23:48-24:36
 రాహుకాలం : 16:00-17:29
 యమగండం : 10:03-11:32

3 బ.ప్రతిపత్ 27:19
 పుబ్బ 18:08
 వర్జ్యం 25:29-27:08
 అమృ 11:42-13:18

10 బ.సప్తమి 13:25
 జ్యేష్ఠ పూర్తి
 వర్జ్యం 12:50-14:38
 అమృ 23:36-25:24

17 బ.చతుర్దశి 19:56
 శతభిషం 17:39
 వర్జ్యం 23:52-25:25
 అమృ 10:31-12:06

24 శు.సప్తమి 25:20
 మృగశిర 29:02
 వర్జ్యం 11:47-13:17
 అమృ 20:47-22:17

31 శు.చతుర్దశి 18:37
 ఉత్తర 27:46
 వర్జ్యం 10:17-11:57
 అమృ 20:17-21:56

బుధ WED
 దుర్గుహార్యం : 12:37-13:25
 రాహుకాలం : 13:01-14:31
 యమగండం : 08:33-10:02

4 బ.ద్వితీయా 27:34
 ఉత్తర 18:46
 వర్జ్యం 27:34-29:14
 అమృ 11:23-13:01

11 బ.అష్టమి 15:50
 జ్యేష్ఠ 09:29
 వర్జ్యం 18:23-20:10
 అమృ 29:05-30:52

18 బ.అమావాస్య 18:23
 పూర్వాభాద్ర 16:51
 వర్జ్యం 25:56-27:27
 అమృ 09:06-10:39

25 శు.అష్టమి 23:19
 ఆర్ద్ర 27:48
 వర్జ్యం 12:59-14:30
 అమృ 18:18-19:49

పిండంగలు
 2 హోలీ, నోములకు పార్లిమ
 3 వసంతోత్సవం
 6 సంకట చతుర్థి
 11 బుధాష్టమి
 14 మతత్రయ పాపమోచనీ ఏకాదశి
 మీన సంక్రమణం 12:17
 16 మాస శివరాత్రి
 17 కృష్ణాంగారక చతుర్దశి
 19 శ్రీ పరాభవ ఉగాది
 19 వసంతనవరాత్రి ప్రారంభం
 21 సౌభాగ్య (మాస) గౌరీవ్రతం
 22 శ్రీపంచమి (లక్ష్మీపూజ)
 26 శ్రీరామనవమి
 29 వామనద్వాదశి

గురు THU
 దుర్గుహార్యం (1) : 11:01-11:49
 (2) : 15:48-16:36
 రాహుకాలం : 14:31-16:00
 యమగండం : 07:02-08:32

5 బ.తృతీయా 28:23
 హస్త 19:58
 వర్జ్యం 28:33-30:15
 అమృ 13:40-15:21

12 బ.నవమి 18:00
 మూల 12:12
 వర్జ్యం 10:25-12:12,
 22:44-24:30
 అమృతఘడియలు లేవు

పరాభవ
19 శు.ప్రతిపత్ 16:23
 ఉత్తరాభాద్ర 15:34
 వర్జ్యం 26:45-28:15
 అమృ 11:01-12:32

26 శు.నవమి 21:37
 పునర్వసు 26:53
 వర్జ్యం 15:19-16:52
 అమృ 24:34-26:07

27 శు.దశమి 20:16
 పుష్యమి 26:19
 వర్జ్యం 10:40-12:14
 అమృ 20:04-21:37

శుక్ర FRI
 దుర్గుహార్యం (1) : 09:24-10:13
 (2) : 13:25-14:13
 రాహుకాలం : 11:31-13:01
 యమగండం : 16:01-17:31

6 బ.చతుర్థి 29:47
 చిత్త 21:44
 వర్జ్యం 27:51-29:36
 అమృ 14:52-16:35

13 బ.దశమి 19:41
 పూర్వాషాఢ 14:32
 వర్జ్యం 23:08-24:51
 అమృ 09:16-11:01

20 శు.ద్వితీయా 14:01
 రేవతి 13:57
 వర్జ్యం లేదు
 అమృ 11:42-13:12,
 29:28-30:56

27 శు.దశమి 20:16
 పుష్యమి 26:19
 వర్జ్యం 10:40-12:14
 అమృ 20:04-21:37

28 శు.ఏకాదశి 19:17
 ఆశ్లేష 26:07
 వర్జ్యం 15:00-16:35
 అమృ 24:31-26:07

శని SAT
 దుర్గుహార్యం : 06:59-08:35
 రాహుకాలం : 10:00-11:30
 యమగండం : 14:31-16:01

7 బ.పంచమి పూర్తి
 స్వాతి 24:00
 వర్జ్యం 30:13-32:00
 అమృ 14:22-16:07

14 బ.ఏకాదశి 20:47
 ఉత్తరాషాఢ 16:18
 వర్జ్యం 20:30-22:10
 అమృ 09:26-11:09,
 30:32-32:13

21 శు.తృతీయా 11:27
 అశ్విని 12:07
 వర్జ్యం 08:25-09:54,
 20:57-22:25
 అమృ 29:47-31:15

28 శు.ఏకాదశి 19:17
 ఆశ్లేష 26:07
 వర్జ్యం 15:00-16:35
 అమృ 24:31-26:07

2/3 మార్చి సంపూర్ణ చంద్రగ్రహణం
 స్వర్గ కాలం : రా.తె.1:50
 మధ్య కాలం : రా.తె.3:33
 మోక్ష కాలం : రా.తె.5:18
 ఆద్యంత పుణ్యకాలం : గం 3:28 ని.లు

శుభ ముహూర్తములు

2025 పుష్యమాసం శుభముహూర్తములు

అన్నప్రాశన, సీమంతాదులకు

18/01 పంచమి శని ఉత్తర మేషం ప.12:01 సమస్త శుభాలకు

19/01 షష్ఠి ఆది హస్త మేషం ప.గం.12:01 సమస్త శుభాలకు

2025 మాఘమాసం శుభముహూర్తములు

30/01 విదియ గురు ధనిష్ఠ సమస్త శుభాలకు మేషం ప.11:10. వివాహం శతభిషం తుల రా.11:30.

31/11 తదియ శుక్ర శతభిషం సమస్త శుభకర్మలకు మేషం ప.11:10.

02/02 పంచమి ఆది ఉత్తరాభాద్ర అన్న, అక్షర, సీమంతం, ఉప, వ్యాపార, శంఖు, గృహ మేషం ప.గం.11:00.

07/02 ఏకాదశీ శుక్ర మృగశిర వివాహం తుల రా.11:15.

12/02 పాడ్యమి బుధ మఘ వివాహం మేషం ఉ.10:30.

14/02 తదియ శుక్ర ఉత్తర సమస్త శుభాలకు మేషం ఉ.10:00.

15/02 తదియ శని ఉత్తర సమస్త శుభాలకు మేషం ఉ.10:00.

17/02 పంచమి సోమ చిత్త సమస్త శుభాలకు మేషం ఉ.10:01.

2025 ఫాల్గుణమాసం శుభముహూర్తములు

01/03 విదియ శని ఉభాద్ర సమస్త శుభాలకు మేషం ఉ.9:15.

02/03 చవితి ఆది రేవతి సమస్త శుభాలకు మేషం ఉ.9:15.

03/03 పంచమి సోమ అశ్విని సమస్త శుభాలకు మేషం ఉ.9:05.

07/03 నవమి శుక్ర మృగశిర సమస్త శుభాలకు మేషం ఉ.8:10.

19-03-2025 నుండి 26-03-2025 వరకు శుక్రమూఢమి

2025 విశాఖమాసం శుభముహూర్తములు

29-03-25, రాహు-గ్రహస్తాదయ సూర్యగ్రహణం, కనిపించదు

29/03 శు.ప్రతిపత్ శని ఉత్తరాభాద్ర ఉగాది నూతనవస్త్రధారణ మేషం ఉ.8:35

30/03 శు.ద్వితీయా ఆది అశ్విని నామ, అన్న, పుంస, సీమంతం, అక్ష, ఉప, వివాహం, శంఖు వృషభం ఉ.9:44

02/04 శు.పంచమి బుధ రోహిణి నామ, అన్న, ఉప, వివాహం, శంఖు, గృహ వృషభం ఉ.9:32. శు.షష్ఠి మృగశిర వివాహం, గృహ తుల రా.9:59

03/04 శు.షష్ఠి గురు మృగశిర నామ, అన్న, పుంస, సీమంతం, అక్ష, ఉప, వివాహం, శంఖు, గృహ మేషం ఉ.8:10

05/04 శు.నవమి శని పునర్వసు నామ, అన్న, పుంస, సీమంతం, అక్ష, శంఖు వృషభం ఉ.9:20. పుష్యమి గృహ తుల రా.9:46

06/04 శు.దశమి ఆది పుష్యమి నామ, అన్న, పుంస, సీమంతం, అక్ష, ఉప, శంఖు, గృహ వృషభం ఉ.9:16

07/04 శు.ఏకాదశీ సోమ మఘ వివాహం తుల రా.9:38

10/04 శు.త్రయోదశీ గురు ఉత్తర నామ, అన్న, ఉప, వివాహం, శంఖు, గృహ మేషం/మిథునాంశ ఉ.7:03. శు.చతుర్దశీ వివాహం, గృహ తుల రా.9:26

11/04 శు.చతుర్దశీ శుక్ర హస్త నామ, అన్న, పుంస, సీమంతం, అక్ష, ఉప, వివాహం, శంఖు మేషం ఉ.7:38. శు.పూర్ణిమా వివాహం తుల రా.9:22.

12/04 శు.పూర్ణిమా శని చిత్త నామ, అన్న, అక్ష, వివాహం, శంఖు, గృహ వృషభం ఉ.8:53

13/04 బ.ప్రతిపత్ ఆది చిత్త నామ, అన్న, అక్ష, ఉప, వివాహం, శంఖు, గృహ మేషం ఉ.7:30. బ.ద్వితీయా స్వాతి వివాహం వృశ్చికం రా.10:17

14/04 బ.ద్వితీయా సోమ స్వాతి నామ, అన్న, పుంస, సీమంతం, అక్ష, ఉప, వివాహం, శంఖు వృషభం ఉ.8:45

16/04 బ.చతుర్థి బుధ అనూరాధ నామ, అన్న, పుంస, సీమంతం, అక్ష, ఉప, వివాహం, శంఖు, గృహ వృషభం ఉ.8:37

18/04 బ.షష్ఠి శుక్ర మూల పుంస, సీమంతం, వివాహం మిథునం ఉ.11:20.

20/04 బ.అష్టమి ఆది ఉత్తరాషాఢ నామ, అన్న, పుంస, సీమంతం, ఉప, వివాహం, శంఖు, గృహ మిథునం ఉ.11:12. వివాహం, గృహ వృశ్చికం రా.9:50

21/04 బ.నవమి సోమ శ్రవణం నామ, అన్న, పుంస, సీమంతం, అక్ష, ఉప, వివాహం, శంఖు వృషభం ఉ.8:18. వివాహం వృశ్చికం రా.9:46.

23/04 బ.ఏకాదశీ బుధ శతభిషం అక్ష, వివాహం, శంఖు, గృహ వృషభం/మిథునాంశ ఉ.8:25

2025 వైశాఖ మాసం శుభముహూర్తములు

30/04 శు.చతుర్థి బుధ మృగశిర నామ, అన్న, పుంస, సీమంతం, అక్ష, ఉప, వివాహం, శంఖు, గృహ వృషభం ఉ.7:43. వివాహం, గృహ వృశ్చికం రా.9:11

02/05 శు.షష్ఠి శుక్ర పునర్వసు నామ, అన్న, పుంస, సీమంతం, అక్ష, ఉప, శంఖు వృషభం ఉ.7:34.

03/05 శు.సప్తమి శని పుష్యమి నామ, అన్న, పుంస, సీమంతం, అక్ష, శంఖు, గృహ మిథునం ఉ.10:21. శు.అష్టమి గృహ వృశ్చికం రా.8:59.

05/05 శు.నవమి సోమ మఘ వివాహం వృషభం ఉ.7:22. శు.దశమి వివాహం వృశ్చికం రా.8:51

07/05 శు.ఏకాదశీ బుధ ఉత్తర నామ, అన్న, ఉప, వివాహం, శంఖు, గృహ మిథునం ఉ.10:05. వివాహం, గృహ వృశ్చికం రా.8:43

08/05 శు.ద్వాదశీ గురు ఉత్తర నామ, అన్న, ఉప, వివాహం, శంఖు, గృహ వృషభం ఉ.7:10. హస్త వివాహం వృశ్చికం రా.8:39.

09/05 శు.త్రయోదశీ శుక్ర హస్త నామ, అన్న, పుంస, సీమంతం, అక్ష, ఉప, వివాహం, శంఖు వృషభం ఉ.7:06.

10/05 శు.చతుర్దశీ శని స్వాతి వివాహం వృశ్చికం రా.8:31. వర్జ్యస్పృక్(అధమం)

11/05 శు.చతుర్దశీ ఆది స్వాతి నామ, అన్న, పుంస, సీమంతం, అక్ష, ఉప, వివాహం, శంఖు వృషభం ఉ.6:59

15/05 బ.తృతీయా గురు మూల పుంస, సీమంతం, వివాహం మిథునం ఉ.9:34

17/05 బ.పంచమి శని ఉత్తరాషాఢ నామ, అన్న, పుంస, సీమంతం, వివాహం, శంఖు, గృహ మిథునం ఉ.9:26

18/05 బ.షష్ఠి ఆది శ్రవణం నామ, అన్న, పుంస, సీమంతం, అక్ష, ఉప, వివాహం, శంఖు మిథునం ఉ.9:22.

19/05 బ.సప్తమి సోమ ధనిష్ఠ అన్న, అక్ష, ఉప, వివాహం, శంఖు, గృహ మిథునం ఉ.9:18.

22/05 బ.దశమి గురు ఉత్తరాభాద్ర నామ, అన్న, పుంస, సీమంతం, ఉప, వివాహం, శంఖు, గృహ మిథునం ఉ.9:06.

2025 జ్యేష్ఠ మాసం శుభముహూర్తములు

28/05 శు.ద్వితీయా బుధ మృగశిర నామ, అన్న, పుంస, సీమంతం, అక్ష, ఉప, వివాహం, శంఖు, గృహ మిథునం ఉ.8:43.

31/05 శు.పంచమి శని పుష్యమి నామ, అన్న, పుంస, సీమంతం, అక్ష, శంఖు, గృహ మిథునం/మీనాంశ ఉ.8:04 అత్యవసర.

02/06 శు.సప్తమి సోమ మఘ వివాహం మిథునం ఉ.8:23.

05/06 శు.దశమి గురు హస్త నామ, అన్న, పుంస, సీమంతం, అక్ష, ఉప, వివాహం, శంఖు మిథునం ఉ.8:11

06/06 శు.ఏకాదశీ శుక్ర చిత్త నామ, అన్న, అక్ష, ఉప, వివాహం, శంఖు, గృహ మిథునం ఉ.8:07

10-జూన్-2025 పశ్చాదస్త గురు మౌఢ్యమి ప్రా|| (జాతకర్త, అన్నప్రాశన, సీమంతాదులకు మాత్రమే)

11/06 బ.ప్రతిపత్ బుధ మూల మిథునం ఉ.7:48

14/06 బ.చతుర్థి శని ఉత్తరాషాఢ కర్కాటకం ఉ.8:38

15/06 బ.పంచమి ఆది శ్రవణం కర్కాటకం ఉ.8:34

16/06 బ.షష్ఠి సోమ ధనిష్ఠ కర్కాటకం ఉ.8:30

19/06 బ.నవమి గురు ఉత్తరాభాద్ర కర్కాటకం ఉ.8:18

20/06 బ.దశమి శుక్ర రేవతి కర్కాటకం ఉ.8:14

2025 ఆషాఢ మాసం శుభముహూర్తములు

27/06 శు.తృతీయా శుక్ర పుష్యమి కర్కాటకం ఉ.7:47

02/07 శు.అష్టమి బుధ హస్త కర్కాటకం ఉ.7:27

03/07 శు.నవమి గురు చిత్త కర్కాటకం ఉ.7:23

04/07 శు.దశమి శుక్ర స్వాతి కర్కాటకం ఉ.7:19

07/07 శు.ద్వాదశీ సోమ అనూరాధ కర్కాటకం ఉ.7:07
8-జూలై-2025 ప్రాగుదయ గురు మౌఢ్యమి ఆఖరు

09/07 శు.చతుర్దశీ బుధ మూల కర్కాటకం ఉ.6:59

11/07 బ.ప్రతిపత్ శుక్ర ఉత్తరాషాఢ కర్కాటకం ఉ.6:51

13/07 బ.తృతీయా ఆది ధనిష్ఠ కర్కాటకం ఉ.6:44

14/07 బ.చతుర్థి సోమ శతభిషం కర్కాటకం ఉ.6:40

2025 శ్రావణమాసం శుభముహూర్తములు

26/07 శు.ద్వితీయా శని మఘ వివాహం తుల/తులాంశ మ.12:37. శు.తృతీయా వివాహం మేషం/వృషభాంశ రా.11:49

30/07 శు.సప్తమి బుధ చిత్త వివాహం, గృహ మేషం/వృషభాంశ రా.11:34

31/07 శు.సప్తమి గురు స్వాతి నామ, అన్న, పుంస, సీమంతం, వివాహం, శంఖు తుల/ధనురాంశ మ.12:46. వివాహం మేషం/వృషభాంశ రా.11:30.

01/08 శు.అష్టమి శుక్ర స్వాతి నామ, అన్న, పుంస, సీమంతం, వివాహం, శంఖు తుల/ధనురాంశ మ.12:42.

02/08 శు.దశమి శని అనూరాధ వివాహం, గృహ మేషం/వృషభాంశ రా.11:22.

03/08 శు.దశమి ఆది అనూరాధ నామ, అన్న, పుంస, సీమంతం, వివాహం, శంఖు, గృహ తుల/తులాంశ మ.12:07.

07/08 శు.చతుర్దశీ గురు ఉత్తరాషాఢ నామ, అన్న, పుంస, సీమంతం, వివాహం, శంఖు, గృహ తుల/ధనురాంశ మ.12:19. వివాహం, గృహ మేషం/వృషభాంశ రా.11:03.

08/08 శు.పూర్ణిమా శుక్ర శ్రవణం నామ, అన్న, పుంస, సీమంతం, వివాహం, శంఖు తుల/ధనురాంశ మ.12:15. వివాహం మేషం/వృషభాంశ రా.10:58.

09/08 బ.ప్రతిపత్ శని ధనిష్ఠ అన్నవివాహం,శంఖు,గృప్ర తుల/ధనురాంశ మ.12:11. వివాహం,గృప్ర మేషం/వృషభాంశ రా.10:54

10/08 బ.ద్వితీయా ఆది శతభిషం వివాహం,శంఖు,గృప్ర తుల/ధనురాంశ మ.12:07. బ.తృతీయా వివాహం, గృప్ర మేషం/వృషభాంశ రా.10:50

13/08 బ.పంచమీ బుధ రేవతి నామ, అన్న, వివాహం, శంఖు, గృప్ర తుల/ధనురాంశ మ.11:55 దుర్.స్పృక్.

16/08 బ.నవమీ శని రోహిణీ వివాహం,గృప్ర మేషం/ వృషభాంశ రా.10:27

17/08 బ.దశమీ ఆది రోహిణీ నామ, అన్న, వివాహం, శంఖు, గృప్ర తుల/ధనురాంశ మ.11:40. మృగశిర వివాహం, గృప్ర మేషం/మిథునాంశ రా.10:32

18/08 బ.ఏకాదశీ సోమ మృగశిర నామ, అన్న, పుంస, సీమంతం, వివాహం,శంఖు,గృప్ర తుల/ధనురాంశ మ.11:36

2024 భాద్రపదమాసం శుభముహూర్తములు

(జాతకర్త,అన్నప్రాశన, సీమంతాదులకు మాత్రమే)

25/08 శు.తృతీయా సోమ ఉత్తర తుల మ.12:28

27/08 శు.పంచమీ బుధ చిత్త తుల/ధనురాంశ మ.11:48

28/08 శు.షష్ఠీ గురు స్వాతి తుల మ.12:16

30/08 శు.అష్టమీ శని అనూరాధ తుల మ.12:08

05/09 శు.త్రయోదశీ శుక్ర ధనిష్ఠ తుల మ.11:44

06/09 శు.చతుర్దశీ శని ధనిష్ఠ తుల మ.11:40

7-సెప్టెంబర్-25, చంద్రగ్రహణం / కనిపించదు

21-సెప్టెంబర్-25 ఆదివారం, సూర్యగ్రహణం, కనిపించదు

2024 ఆశ్వయుజ మాసం శుభముహూర్తములు

24/09 శు.చతుర్థి బుధ స్వాతి వివాహం వృషభం రా.10:00

26/09 శు.పంచమీ శుక్ర అనూరాధ నామ, అన్న, పుంస, సీమంతం, వివాహం, శంఖు, గృప్ర వృషభం మ.11:25. వివాహం, గృప్ర వృషభం రా.9:52

27/09 శు.షష్ఠీ శని అనూరాధ నామ, అన్న, పుంస, సీమంతం, వివాహం, శంఖు,గృప్ర వృషభం మ.11:21

28/09 శు.సప్తమీ ఆది మూల వివాహం వృషభం రా.9:44

01/10 శు.దశమీ బుధ ఉత్తరాషాఢ నామ, అన్న, పుంస, సీమంతం, వివాహం,శంఖు,గృప్ర వృషభం ఉ.11:05

విజయదశమి నిమిత్త పూజలకు మ.11:58

03/10 శు.ద్వాదశీ శుక్ర ధనిష్ఠ అన్నవివాహం,శంఖు,గృప్ర వృషభం ఉ.10:57. శతభిషం వివాహం,గృప్ర వృషభం రా.9:24

04/10 శు.త్రయోదశీ శని శతభిషం వివాహం, శంఖు, గృప్ర వృషభం ఉ.10:53

05/10 శు.చతుర్దశీ ఆది ఉత్తరాభాద్ర వివాహం,గృప్ర వృషభం రా.9:17

06/10 శు.పూర్ణిమా సోమ ఉత్తరాభాద్ర నామ, అన్న, పుంస, సీమంతం,వివాహం,శంఖు,గృప్ర వృషభం ఉ.10:45

10/10 బ.పంచమీ శుక్ర రోహిణీ నామ, అన్న, వివాహం, శంఖు, గృప్ర వృషభం ఉ.10:30

11/10 బ.షష్ఠీ శని మృగశిర నామ, అన్న, పుంస, సీమంతం, వివాహం,శంఖు,గృప్ర వృషభం ఉ.10:26. వివాహం, గృప్ర వృషభం రా.8:53

16/10 బ.ఏకాదశీ గురు మఘ వివాహం వృషభం ఉ.10:06

2025 కార్తిక మాసం శుభముహూర్తములు

22/10 శు.ద్వితీయా బుధ స్వాతి నామ, అన్న, పుంస, సీమంతం, వివాహం, శంఖు వృషభం ఉ.9:43

25/10 శు.పంచమీ శని మూల వివాహం మిథునం రా.10:49

26/10 శు.పంచమీ ఆది మూల పుంస,సీమంతం,వివాహం వృషభం ఉ.9:27.

31/10 శు.దశమీ శుక్ర శతభిషం వివాహం,శంఖు,గృప్ర ధనుస్సు మ.12:23. శు.ఏకాదశీ వివాహం,గృప్ర మిథునం రా.10:25

02/11 శు.ద్వాదశీ ఆది ఉత్తరాభాద్ర నామ, అన్న, పుంస, సీమంతం, వివాహం, శంఖు, గృప్ర ధనుస్సు మ.11:15. శు.త్రయోదశీ వివాహం, గృప్ర కర్కాటకం రా.10:19

03/11 శు.త్రయోదశీ సోమ రేవతి నామ, అన్న, వివాహం, శంఖు, గృప్ర ధనుస్సు మ.11:11. శు.చతుర్దశీ వివాహం, గృప్ర కర్కాటకం రా.10:15

07/11 బ.తృతీయా శుక్ర రోహిణీ నామ, అన్న, వివాహం, శంఖు, గృప్ర ధనుస్సు/మిథునాంశ ఉ.10:02. మృగశిర వివాహం,గృప్ర మిథునం రా.9:00

09/11 బ.పంచమీ ఆది పునర్వసు నామ, అన్న, పుంస, సీమంతం, శంఖు ధనుస్సు ఉ.10:47

10/11 బ.సప్తమీ సోమ పుష్యమి నామ, అన్న, పుంస, సీమంతం, శంఖు, గృప్ర ధనుస్సు ఉ.10:43

14/11 బ.ఏకాదశీ శుక్ర ఉత్తర వివాహం,గృప్ర కర్కాటకం రా.9:33.

15/11 బ.ఏకాదశీ శని హస్త నామ, అన్న, పుంస, సీమంతం, వివాహం,శంఖు మకరం ఉ.11:47.

16/11 బ.ద్వాదశీ ఆది హస్త నామ, అన్న, పుంస, సీమంతం, వివాహం,శంఖు మకరం ఉ.11:43

2025 మార్గశిర మాసం శుభముహూర్తములు

22/11 శు.తృతీయా శని మూల పుంస, సీమంతం, వివాహం మకరం ఉ.11:19. వివాహం కర్కాటకం రా.9:00

24/11 శు.పంచమీ సోమ ఉత్తరాషాఢ నామ, అన్న, పుంస, సీమంతం, వివాహం,శంఖు,గృప్ర మకరం ఉ.11:10. వివాహం,గృప్ర కర్కాటకం రా.8:53.

26-నవంబర్-2025 ప్రాగస్త శుక్ర మౌఢ్యమి ప్రారంభం (జాతకర్త,అన్నప్రాశన, సీమంతాదులకు మాత్రమే)

26/11 శు.సప్తమీ బుధ శ్రవణం మకరం ఉ.11:03 అత్యవసర.

28/11 శు.నవమీ శుక్ర శతభిషం మకరం ఉ.10:55

30/11 శు.ఏకాదశీ ఆది ఉత్తరాభాద్ర మకరం ఉ.10:48

01/12 శు.ద్వాదశీ సోమ అశ్విని మకరం ఉ.10:44

05/12 బ.ప్రతిపత్ శుక్ర మృగశిర మకరం ఉ.10:28

08/12 బ.పంచమీ సోమ పుష్యమి మకరం ఉ.10:16

13/12 బ.దశమీ శని హస్త మకరం ఉ.9:55

14/12 బ.ఏకాదశీ ఆది చిత్త మకరం ఉ.9:51

2026 పుష్య మాసం శుభముహూర్తములు

(జాతకర్త,అన్నప్రాశన, సీమంతాదులకు మాత్రమే)

22/12 శు.తృతీయా సోమ ఉత్తరాషాఢ మకరం ఉ.9:22

25/12 శు.షష్ఠీ గురు శతభిషం మకరం ఉ.9:10

27/12 శు.అష్టమీ శని ఉత్తరాభాద్ర మకరం ఉ.9:02

28/12 శు.నవమీ ఆది రేవతి మకరం ఉ.8:58

29/12 శు.దశమీ సోమ అశ్విని మకరం ఉ.8:53

01/01 శు.త్రయోదశీ గురు రోహిణీ మకరం ఉ.8:42

04/01 బ.ద్వితీయా ఆది పుష్యమి మకరం ఉ.8:30

08/01 బ.షష్ఠీ గురు ఉత్తర మకరం ఉ.8:14

09/01 బ.సప్తమీ శుక్ర హస్త మకరం ఉ.8:14

11/01 బ.నవమీ ఆది స్వాతి మకరం ఉ.8:02

2026 మాఘమాసం శుభముహూర్తములు

(జాతకర్త,అన్నప్రాశన, సీమంతాదులకు మాత్రమే)

24/01 శు.సప్తమీ శని రేవతి మేషం ఉ.11:42

25/01 శు.అష్టమీ ఆది అశ్విని మేషం ఉ.11:38

29/01 శు.ద్వాదశీ గురు మృగశిర మేషం ఉ.11:22

31/01 శు.చతుర్దశీ శని పునర్వసు మేషం ఉ.11:14

04/02 బ.చతుర్థి బుధ ఉత్తర మేషం ఉ.10:58

08/02 బ.సప్తమీ ఆది స్వాతి మేషం ఉ.10:42

16-ఫిబ్రవరీ-2026 పశ్చాదుదయ శుక్ర మౌఢ్యమి ఆఖరు

17-ఫిబ్రవరీ-2026 మంగళవారం, సూర్యగ్రహణం కనిపించదు

2026 ఫాల్గుణ మాసం శుభముహూర్తములు

19/02 శు.తృతీయా గురు ఉత్తరాభాద్ర నామ, అన్న, పుంస, సీమంతం,ఉప,వివాహం,శంఖు,గృప్ర వృషభం/ మిథునాంశ ఉ.11:35. వివాహం,గృప్ర తుల రా.11:44

20/02 శు.చతుర్థి శుక్ర రేవతి నామ,అన్న,అక్ష,ఉప, వివాహం, శంఖు,గృప్ర వృషభం ఉ.11:14. వివాహం,గృప్ర తుల రా.11:40

21/02 శు.పంచమీ శని అశ్విని నామ, అన్న, పుంస, సీమంతం, వివాహం,శంఖు వృషభం ఉ.11:10. శు.షష్ఠీ వివాహం తుల రా.11:36

25/02 శు.నవమీ బుధ మృగశిర నామ, అన్న, పుంస, సీమంతం, అక్ష,ఉప,వివాహం,శంఖు,గృప్ర వృషభం ఉ.10:55

27/02 శు.ద్వాదశీ శుక్ర పునర్వసు నామ, అన్న, పుంస, సీమంతం,అక్ష,ఉప,శంఖు వృషభం ఉ.10:47

28/02 శు.త్రయోదశీ శని పుష్యమి నామ, అన్న, పుంస, సీమంతం,శంఖు,గృప్ర మిథునం మ.12:18

3-మార్చ్-2026, కేతు/గ్రస్త సంపూర్ణ చంద్రగ్రహణం, కనిపిస్తుంది

06/03 బ.చతుర్థి శుక్ర చిత్త నామ, అన్న, అక్ష, ఉప, వివాహం, శంఖు, గృప్ర వృషభం ఉ.10:20. స్వాతి వివాహం తుల రా.10:45.

07/03 బ.పంచమీ శని స్వాతి నామ, అన్న, పుంస, సీమంతం, అక్ష, వివాహం, శంఖు వృషభం ఉ.10:15. వివాహం తుల రా.10:41.

09/03 బ.సప్తమీ సోమ అనూరాధ నామ, అన్న, పుంస, సీమంతం, అక్ష, ఉప, వివాహం, శంఖు, గృప్ర వృషభం ఉ.11:07

11/03 బ.అష్టమీ బుధ మూల పుంస,సీమంతం,వివాహం వృషభం ఉ.10:59

ఓం తత్సద్బ్రహ్మచక్షేర్వణమస్తు



A NON PROFIT ORGANIZATION

DIVINE VIBRATIONS & COMMUNITY WELLBEING

FED ID#: 83-1669026



śrī śivakāmeśvarī devasthānam

(Vedic Spiritual Center)



Vedic Astro Services

cs@vydic.org | 512-633-7999 | www.vydic.com

PUNDIT SHARMA C S SAMAVEDULA

Consultations can be done by meeting online, or by telephone.



All donations are tax deductible & for use of temple purpose only

3198 Airport Loop Drive, Unit # J, Costa Mesa, CA 92626 | www.sivakameswari.org | info@sivakameswari.org | +1 (949) 468 7999

Thanks to all donors, may goddess Sri Siva Kameswari Bless you and your family. Wish you happy New Year.

All donations to SKD are tax deductible. Tax ID : 83-1669026.

If you have Donated for any below categories and you Don't see your Name in the Lists Please send us an Email at cs@sivakameswari.org

- 1 Sri. Anil & Padma Kandala
- 2 Smt. Anita & Sri. Narendra Gupta
- 3 Smt. Anjali & Sri. Thirumal Reddy Mula
- 4 Smt. Anuradha & Sri. Yalamuri Butchi Reddy
- 5 Smt. Aparna & Sri. Kishore Kota Vadhri
- 6 Smt. Aparna & Sri. Suresh C Kandepu
- 7 Sri. Aravind Loke
- 8 Smt. Archana Venkatraman & Sri. Naga Sreedhar Kondury
- 9 Sri. Arun Yadav
- 10 Smt. Aruna & Sri. Vijay Kumar Reddy Pantham
- 11 Smt. Aruna & Sri. Vijaya Kumar Reddy
- 12 Aruna and Raj Neervannan
- 13 Smt. Arundhathi & Sri Venkat Ram Reddy
- 14 Ashutosh Pandey
- 15 Sri. Aswani Kumar Chitta
- 16 Sri. Babita Lakhanpal
- 17 Smt. Beena Devi & Sri Jagadish
- 18 Bharath Ananth
- 19 Sri. Bharathi Vayuvegula
- 20 Bijanam Srinivas
- 21 Smt. Bindu Madhavi & Sri. Sriram Kolla
- 22 Smt. Biswajita & Sri. Dipti Ranjan Pal
- 23 Smt. Chhavi Mittal & Sri. Vaibhav Mittal
- 24 Smt. Deepa & Sri. ML Srinivasa
- 25 Deepa Chandrasekar
- 26 Smt. Devi Priya & Sri. Srinivas Pavani
- 27 Dhanalakshmi Kancharlapalli and Murali Krishna Kosuru
- 28 Dileep Bhavaraju
- 29 Divyananda Rudramuniswamy
- 30 Smt. Divyasree & Sri Akkapeddi Venkata Naga Ravinder
- 31 Dr Raviprakash Makam
- 32 Sri. Dr. Lakhanpal
- 33 Dr. Reshma and Sri. Niraj Parikh
- 34 Drs Malini and Anshu Vashishtha
- 35 Ganapathy S Natarajan
- 36 Sri. Ganesh Gore
- 37 Smt. Gayathri & Sri. Raghavendra Ananth
- 38 Girish Kannalli
- 39 Gnana Padirthi
- 40 Harikiran & Dr. Vedavathy Vallurupalli
- 41 Smt. Harinee Trichy Sankaravadivel & Sri. Shanker Karthikeyan
- 42 Smt. Harini & Sri. Ramaraju Srikanth
- 43 Smt. Hemalatha Nakka & Sri Dr. Sreenivasa Rao Nakka
- 44 Hemamadhuri and Kamalakar Reddy Oduru
- 45 Smt. Indira & Sri. Rao Yalamanchili
- 46 Smt. Indira & Sri. Ravi Renduchintala
- 47 Sri. janaki Ram kuppa
- 48 Smt. Jayalakshmi & Sri. bhandaram rambabu
- 49 Jyoshna mallampati sohan rao soumil rao
- 50 Smt. Jyothsna & Sri Arun Cavale
- 51 Sri. Kali Prasad Teja Vepa
- 52 Smt. Kalpana & Sri. Raghunandana Maddula
- 53 Smt. Kalpana & Sri. Ravi Palakodety
- 54 Kalyan Jonnalagadda
- 55 Smt. Kalyani & Sri. Jayaram Nanduri
- 56 Smt. Kalyani Gopal & Sri. Nambi Seshadri
- 57 Smt. Kamalasila & Sri. Shivapatha Sundaram
- 58 Smt. Kannan Kavitha
- 59 Smt. Kanthi & Sri. Srivatsava Gunturi
- 60 Karthik Narayanan
- 61 Sri. Kiran Aisola
- 62 kiran kumar , Hema padmini
- 63 KR Subramanyam
- 64 Krishna Chaitanya Vanka
- 65 Smt. Krishnaveni & Sri Srikanth nanduri
- 66 Smt. Lakshmi & Sri. Madhu Ayyagari
- 67 Smt. Lakshmi & Sri. Satyanarayan Murthy Tadinada
- 68 Smt. Lakshmi Girija & Sri. Aditham Raghuram
- 69 Smt. Lakshmi Kolli & Sri. Raja Kolli
- 70 Smt. Lakshmi Menon & Sri. Balagopal Narayanan
- 71 Sri. Lakshmi Reddy
- 72 Smt. Lalitha & Sri. Reddy Damoder
- 73 Lalitha Lavanya Depuru
- 74 Smt. Lata Sundar & Sri Subramaniam Sundaram
- 75 Smt. Late Annapurna & Sri. Mohan Jatavallabhula
- 76 Smt. Late Anuradha & Sri. Vaman Ganu
- 77 Smt. Late Sita Amma Garu
- 78 Smt. Latha & Sri Anand Subramanian
- 79 Smt. Laxmi Padmaja & Sri. Munukutla Venkateswarlu
- 80 Smt. Laya & Sri. Ganesh Gorty
- 81 Smt. Loukya & Srinivasa Kuduthini
- 82 Smt. Madhavi & Mahesh Surapaneni
- 83 Smt. Madhavi & Sri. Gopal Mommneni
- 84 Smt. Madhavi & Sri Jagadish Chandra Surampudi
- 85 Smt. Madhavi V. Akundi & Sri. Murthy A Akundi
- 86 Smt. Madhuri & Dr.Hema Chandra Kolli
- 87 Smt. Madhuvani & Sri Sudheer Kota
- 88 Smt. Mallik Bonthu & Sri. Ratna Vatrappu
- 89 Smt. Manasa & Sri Sumanth Kumar Dama
- 90 Smt. Manjula & Sri Udaya Bhaskara Reddy Chada
- 91 Smt. Manohari & Sri. Raju Vatsavai
- 92 Smt. Manu Gowda & Sri. Gowda Muralidhar

- 93 Smt. Meenakshi & Sri. Sastry Gollapudi
94 Smt. Meenu & Sri. Vijay Kumar
95 Mohit Gupta
96 Smt. Mounika & Sri. Kalidindi Nishanth
97 Smt. MRIDULA RAVIKUMAR & Sri. RAVIKUMAR GOVINDAN
98 Smt. Mydhili and Sri. Subbarao Pushadapu
99 Nadig Family
100 Sri. Naga Amar Lingendra Veeramalla
101 Smt. Naga Lakshmi Suripeddi
102 Smt. Naga Padmaja & Sri. Medandrao Shyam Kumar
103 Smt. Naga Radha & Sri. Krishna Damaraju
104 Naga Radha Krishna & Aparna Jandhyala
105 Smt. Naga Vasantha Bala & Sri. Neti Vamsi
106 Smt. Nandini Ramanathan & Sri. Sundaram Ramanathan Sundaram
107 Smt. Nanditha & Sri. Vivek Kallada
108 Smt. Navitha Rao & Sri. Krishna Rao
109 Nirupama Penta Kolli
110 Smt. Nishitha Reddy & Sri Sanjaya Reddy
111 Sri. Nitish Nagesh & Family
112 Smt. Padma & Sri. Venkata Siva Prasad Kothamasu
113 Smt. Padma Kutti
114 Smt. Parimala & Sri. Bhanoji Kandalam
115 Smt. Pavitra Krishnan & Shri. Girish Srinivasan
116 Smt. Poornima Adusumilli & Sri. Krishna Leela
117 Smt. PRAMILA SINGH & Sri. PEELWAL ARUN
118 Smt. Prasathi Kammula
119 Smt. Prasuna & Sri. Prasanth Kumar Nagendra
120 Smt. Prathima Kalasbaal & Sri. Sudharshan Gautham
121 Smt. Preethika & Sri. NARA Sripraneeth Kumar
122 Smt. Princy Lakhanpal & Sri. Lakhanpal Rajiv
123 Smt. Priya & Sri. Kalyan Ramanathan
124 Smt. Priya & Sri. Vasanth Tatta
125 Smt. Priya Raghuram & Sri. Raghuram Balasubramanian
126 pusha & kishore Desai
127 Smt. Pushpa & Sri. Chandrasekar Ramamoorthy
128 Smt. Pushpa & Sri. Dharma Reddy Gummadi
129 Smt. Radha udayar & Sri. Muttusami Muthiah
130 Smt. Radha Wuppalapati & Sri. Wuppalapati Phani Wuppalapati
131 Smt. Radhika & Sri. Nagendra Prasad Palakodety
132 Smt. Radhika & Sri. Yadagiri SharatChandra Rao
133 Radhika Naphade
134 Smt. Ragna & Sri. Mehta Jayant
135 Sri. Raindranath Tadiparthi
136 Sri. Raja Krishnan
137 Rajesh & Santhi Akella
138 Rajesh Thaiy
139 Smt. Rajeshwari & Pawankumar Manikonda
140 Sri. Ramamohan mynampati
141 Smt. Ramsita & Sri. Murali Krishna Peddinti
142 Smt. Ramya Reddy & Sri. Janga Srikanth Reddy
143 Ranadheer
144 Smt. Ratna & Sri. Janaki Ram Kadiyala
145 Smt. Ratna Prabha & Sri. Siva subrahmanyam kotha
146 Sri. Ravi Nandivada
147 Ravindar Reddy Kura
148 Smt. Reddy Ravita
149 Rick Harter
150 Sri. rohini kumar kasthuri
151 Smt. Roopa & Sri. Ravi Babu Madugula
152 Smt. Roopa & Sri. ShyamaSundar Mayasandra
153 Sri. Rupa Prasad
154 Smt. Ruth & Sri. Mallu Reddy
155 Smt. Sachidevi & Sri. Vijayakumar S Vegesna
156 Smt. Sadgun & Sri. Venkateswara Rao kambhampati
157 Smt. Sailaja & Sri. Malladi Rama
158 Smt. Sandhya & Sri Mahesh Chidambara
159 Smt. Sandhya & Sri. Chandra Kondapaneni
160 Smt. Sandhya & Sri. Phani Kumar Yarasuri
161 Smt. Sandhya Sri & Sri. Krishnavajjula Venkata Phaneendra
162 Smt. Sandhya Vibhagar & Sri. Vibhagar Antony
163 Sandilyasa
164 Smt. Sangeetha Kolluru
165 Smt. SANHITHA SANUGULA & Sri. PERLA PAVAN PERLA
166 Smt. Sankaram MD & Sri. Rallabhanda Sankaram
167 Smt. Santhiprada Dusi & Sri. bhamidi suresh bhamidi
168 Smt. Santosha Kasam & Sri. Venu Kasam
169 Smt. Sarada & Sri Satish Nanduri
170 Smt. Sarada & Sri. Nanduri Satish
171 Smt. Sarada & Sri. Vasamsetty Soma Sundara Rao
172 Smt. Sarada Devi & Sri. Sudhakar Lakkaraju
173 Smt. Sarat Jyothsna & Sri. Vasiraju Naga Naveen Kumar
174 Smt. Saritha & Bayapa Reddy Dadem
175 Smt. Saroja & Sri. Kumar Rambatla
176 Smt. Sarojini Gopavarapu & Sri. Subba Rao Gopavarapu
177 Smt. Sarojini Kota & Sri. Gunnayya Chetty Kota
178 Smt. Sathya & Sri. Vivek Srinivasan
179 Satish Tamatam
180 Smt. Satya & Sri Sridhar Nemana
181 Smt. Satya Anusha & Sri. Konduri Achyuta Ramarao
182 Sri. satyadev keshav
183 Smt. Satyavati & Sri. Gopal Reddy Yeturu
184 Smt. Savitri & Sri. Kumar Koneru
185 Smt. Savitri Rambhatla & Sri. Kamalakar Rambhatla
186 Seema Rai
187 Smt. Seetha Lakshmi & Sri. Basrur Girish
188 Smt. Shah Sonali & Sri. Anirban Hazra
189 Smt. Shailaja Rao & Sri. Yellapragada S Rao
190 Smt. Shamini Wijay & Sri. Wijay Aravinthan Wijay
191 Smt. Shanti & Sri. Ramachandra Rao Aradhyula
192 Smt. Shanti & Sri. Tadimeti Satya
193 Smt. Shashi Sahgal & Sri. Lal B Sahgal
194 Smt. Shilaja & Sri. Venkata Phani Krishna Kanchibhotla
195 Smt. Shilpa & Sri. Rahul Abhyankar
196 Smt. Shobha & Sri Balaji
197 Smt. Shobharani Kalvakota & Sri. Venkata rangarao Kalvakota
198 Shreshtha Desai
199 Sri. Shridar sethuraman
200 Smt. Shruthi & Sri. Thaiy Rajesh
201 Smt. Shyamala & Sri Srinivas Cherukumilli
202 Smt. Shyamala Rajagopal & Sri Rajagopal Sethuraman

203 Smt. Shylaja Vasam & Sri. Dinesh Krishnamoorthy
204 Smt. Siri Janaki & Sri. Patel Aditya Rajendra
205 Smt. Sirisha & Sri Late Srinivas
Mokkapati (Mantravadi)
206 Smt. Sirisha & Sri. Satyaprakash Pisipati
207 Smt. Sirisha & Sri. Srinivas Palakodety
208 Smt. Sirisha & Sri. Venkata Ramesh
Sarma Panchagnula
209 Smt. Sirisha Vandanam & Sri. Suresh Devu
210 Smt Aneeta & Sri Ravi Kirn Veeramasuneni
211 Smt Elizabeth and Sri Nagesh Uppuluri
212 Smt Jyotirmayi & Sri Srikant Kanti Pudi
213 Smt Lakshmi & Srinivas Vankayalapati
214 Smt Lavanya & Sri Kiran Babu Chandra
215 Smt Neelimadevi & Sri. Gopikrishna Bondelepati
216 Smt Rajyalakshmi and Sri Seshu Krishna Anne
217 Smt Saroja & Sri Seetaram Kolluru
218 Smt Shilpa & Sri Rajasekar
219 Smt. Sobhavati & Sri. Sree Rama Rao Garimella
220 Sonal Bhargava
221 Sonal Mahesh Bhagat
222 Smt. Sonika & Sri. Sehgal Anil
223 Sri. Sourabh Tandon
224 Smt. Sravani & Sri. Dr. Ravi Jandhyala
225 Smt. Sreelathaa & Sri. Rajaraman Bala
226 Smt. Sri Vidya & Sri. Venkat Tadanki
227 Sri. Venkat Sai Phaneendra Sarma Bhandakavi
228 Smt. Sridevi & Sri. Mahesh Ayyala
229 Smt. Sridevi & Sri. Vishnu Vardhana Rao Yelamanchi
230 Smt. Sridhanam & Sri. Satyanarayana Ganga
231 Sridhar Sesha Vemuri
232 Sridhar Vaddadi
233 Smt. Sridivya & Sri. Vakicherla Veera Jeevan Krishna
234 Srikanth Reddy Janga
235 Smt. srilatha & Sri Sundar Sethuraman
236 Smt. Srilatha Ananth & Sri. Rajaraman
Ananth Rajaraman
237 Srinivas Kotha
238 Srinivas Rani
239 Sri. Srinivas Suresh
240 Sri. Sriram Nagesh Nookala
241 Smt. Srivalli & Sri. Murali Pochiraju
242 Smt. SRIVALLI & Sri. VEMURI VISWESWARA

243 Smt. SriVidhya & Sri. Karthik Muthukrishnan
244 Sri. Subba Rao Ravipudi
245 Smt. Subha Kasturi & Sri. Prakash Kasturi
246 Smt. Subhadra & Sri. Prasad Rani
247 Smt. Sudathi & Sri. Prasad Jeerreddi
248 Smt. Sudeeptha Komatieni & Sri. Koti
Komatineni
249 Smt. Sudha & Sri. Pradeep Vancheeswaran
250 Smt. Sudha Paranandi & Sri Shivnath
Paranandi
251 Smt. Sudhamai Sheelam & Sri. Yerra
Praveen
252 Smt. Suganthi & Sri. Sundaram Sridhar
253 Sujana Gummi
254 Smt. Sujata & Sri. Ramesh Upadhyayula
255 Smt. Sujatha & Sri. Beta krishnakumar
256 Smt. Sujatha & Sri. Venu Manohar Kanathala
257 Smt. Sukaya Rupanagudi & Sri. Murali
Sreeramagiri
258 Smt. SUMATHY PARVATHI & Sri.
PERUVEMBA SIVA MAHADEVAN
259 Smt. Sunanda & Sri. Kali Chodhari
260 Smt. Sunanda & Sri. Manjunath Madanbhavi
261 Smt. Sundari & Sri. Velayudhan
262 Sri. Suneela Jadcharla
263 Smt. Sunita Sadam & Sri. Chalapathi
264 Smt. Sunitha & Sri. Rajesh Kothapalli
265 Smt. Surekha & Sri. Lokesh Bachhu
266 Smt. Suresh Poornima & Sri. Krishnan
Ramachandran
267 Surya Bhamidipati
268 Smt. Suryakumari & Sri. Varaprasada Raju
269 Smt. Suseela & Sri. R M Neti
270 Smt. Sushma & Sri. Nori Srinivasa
Ramesh Kumar
271 Smt. Sushmita & Sri. Mahesh Nukala
272 Smt. Swarna & Sri. Murali s Chanduri
273 Smt. Swarna & Sri. Sanyasirao Ganta
274 Swathi & Bhaskar Nag Edpuganti
275 Swathi & Mallesh Gorupati
276 Smt. Swati Sangitra Rao & Sri. Balendu
Mouli Burla
277 Swati Warudkar

278 Smt. SWEATHA & Sri Manathattai Natarajan
279 Smt. Swetha & Sri. Garneni Venu
280 Smt. Swetha Burra & Sri. Medala Srinath Goud
281 Sri. Syam sundar
282 Sri. T Ravi Chandra
283 Smt. Tara & Sri Srinivasan Moudhgalya
284 Smt. Uday Madduri
285 Smt. Uma & Sri. Krishnamurthy Venkatesha
286 Smt. Uma & Sri. Ravi kameti
287 Smt. Uma & Sri. Reddy Dwaraknath
288 Smt. Usha & Sri. Viswaswara Rao Yadavalli
289 Smt. Vaishakhi & Sri. Kali Prabir Choudhari
290 Smt. VANI & Sri. KOMARAGIRI RANGARAYA
SARMA, VENKATA
291 Smt. Vani Vellamena & Sri. Vellamena Sreedhar
292 Varun Viswadas
293 Sri. Vasanti Raman
294 Smt. Veena & Sridhar Rayala
295 venu and Latha Sarakki
296 Smt. Venzila & Sri Satinder Swaroop
297 Smt. Vidyalakshmi & Sri. Lakshman Koka
298 Smt. Vidyalakshmi & Sri. Venkatesh
299 Smt. Vijayalakshmi & Sri. Bhagavatula Venkat
300 Smt. Vijaylakshmi & Sri. Rao Abhijit
301 Sri. Vijender G mididaddi
302 Smt. Yasoda Rani & Sri. Venkata
Ramana Mokkapati



A NON PROFIT ORGANIZATION

DIVINE VIBRATIONS & COMMUNITY WELLBEING

FED ID#: 83-1669026



Śrī Śivakāmeśvarī devasthānam

(Vedic Spiritual Center)



All donations are tax deductible & for use of temple purpose only

Vedic Astro Services

cs@vydic.org | 512-633-7999 | www.vydic.com

PUNDIT SHARMA C S SAMAVEDULA

Consultations can be done by meeting online, or by telephone.



3198 Airport Loop Drive, Unit # J, Costa Mesa, CA 92626

| www.sivakameswari.org

| info@sivakameswari.org

| +1 (949) 468 7999

Donated

Sthala Daata Donors & Pledges

Pledged

Name	Scheme	Amount
Gopal & Satya Reddy	Garbhalayam	\$100000
Smt Sri Vidya & Nagesh Nookala		
Smt. Mydhili & Sri. Subbarao Pushadapu	Garbhalayam	\$25000
Prasad Kothamasu	Antaralayam	\$20000
Smt. Sarojini & G. Chetty Kota	Antaralayam	\$5116
Smt. Priya & Sri Nishanth Lolla	Antaralayam	\$5000
Smt Shobha & Sri Sree ram rao Garimella		
Smt. Shanti & Satya Venkata Rao Tadimeti		
Sri Suresh Kancharla		
Smt. Sharada & Sri. Satish Nanduri		
Smt. Nandini & Sri. Subbaraju Pakalapati		
Smt. Prema & Sri. Satyanandam Nayani		
Smt. Harika & Sri. Anirudh Venkatesan		
Smt. Madhavi & Sri. Jagadish Surampudi		
Ms. Shailee Mehta		
Smt Lakshmi & Sri Raja Kolli		
Smt. Sharada & Sri Venkat Pegadaraju		
Smt. Deepika & Sri. Sameer Kaushik Mamillapalli		
Smt. Smitha & Sri. Venkatesh Rao		
Smt. Uma & Sri Ravi Kumar Kameti		
Smt. Lakshmi & Sri. Narayanan		
Sri Janapati Hanumantharao	Other	\$101
H.H Sri Ganapati Schinada swamiji		

Name	Scheme	Amount
Vijay Mididadi	Garbhalayam	\$100000
Shyla Rao	Garbhalayam	\$100000
Gaurav Bhargav (3 people *\$25000)	Garbhalayam	\$75000
Kavita Kannan	Garbhalayam	\$50000
Sagar & parmita Kurada	Garbhalayam	\$25000
Ravi Renduchintala	Garbhalayam	\$25000
Narendra Gupta	Garbhalayam	\$25000
Kumar Koneru	Garbhalayam	
Krishna Beta	Garbhalayam	\$25000
Srikant Nanduri	Garbhalayam	\$25000
Ravi Kameti	Antaralayam	\$20000
Anil Kandala	Antaralayam	\$20000
Kiran Asola	Antaralayam	\$20000
Jagadish Surampudi	Antaralayam	\$20000
Jeevan Vakicherla	Antaralayam	\$10000
Sri Paraneeth Nara	Antaralayam	\$10000
Venkatesh Warren	Antaralayam	\$5000
Sathya Tadimetti	Antaralayam	\$5000
Rajesh Kothapalli	Antaralayam	\$5000
Malli Varanasi	Antaralayam	\$5000
Sailaja Malladi	Antaralayam	\$5000
Mani Krishnan	Ananda Mandapam	\$1008
Sriram Krishnamurthy	Ananda Mandapam	\$1008

Upcoming New Temple Plan

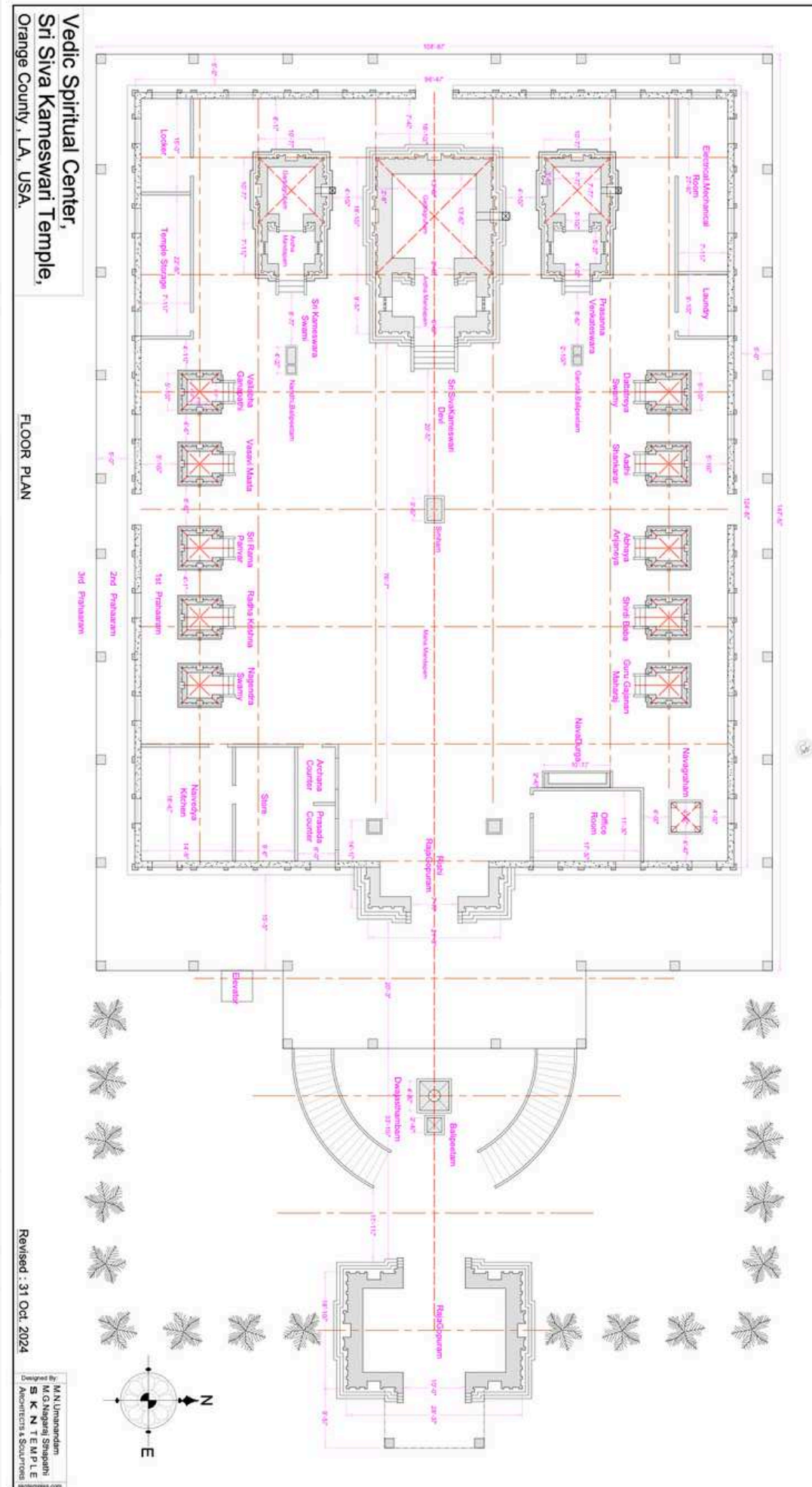

Floor Plan



Front elevation plan

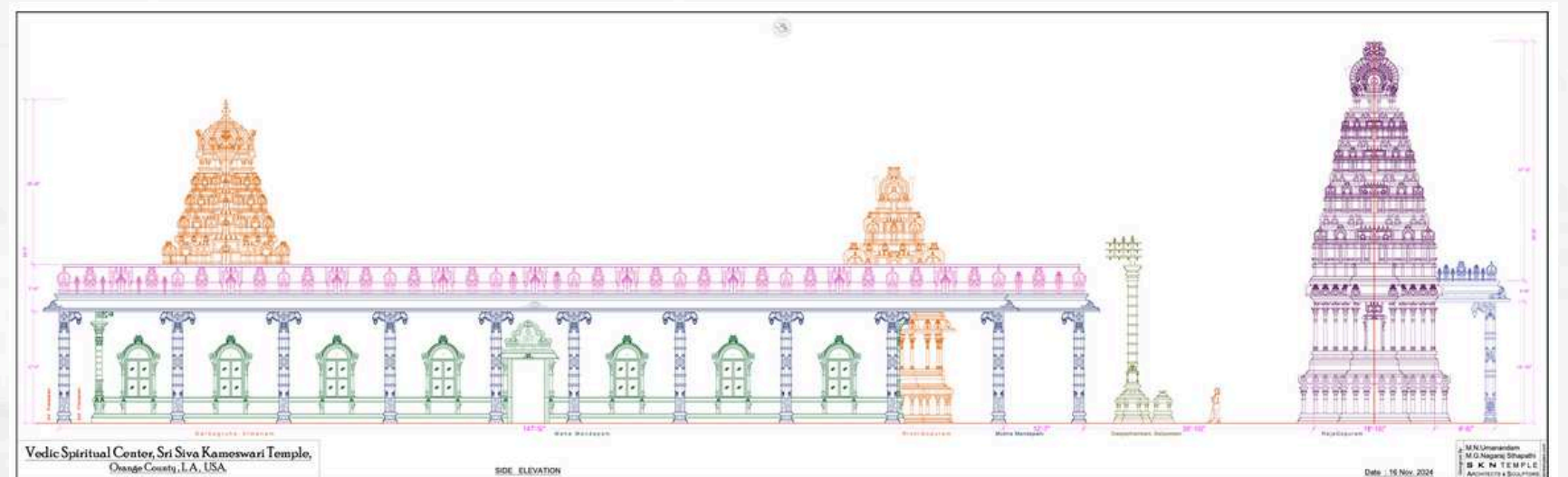

Side elevation plan

Donate



**Annual Pujas and
Abhishekams**

For none Founding Family
Memberships



Temple Yearly Membership Renewals
for Founding Family Memberships fo Life



VYASI

(Vedic Yajna Astro Solutions India)

Varanasi (Kasi) India

www.vyasi.in | info@vyasi.in | +918602155935



- Daily Rudrabhishekam
- Chandi Parayana & Homa
- Dasa Mahavidya Homas
- Astrology Consulting Services
- Pournima Homas

Kasi Vasa Foundation
Unveiling the Mystical Aura of Kashi
"I will go to Kasi and live there"
ahaṃ kaśīm gamiṣyāmi tatraiva nivasāmyahaṃ
अहं कशीम् गमिष्यामि तत्रैव निवसाम्यहं

 **Learn More**

**Advertise Your
Business on Temple
TVs**

